



Plan Communal de Sauvegarde de la commune du GUA



Plan Communal de Sauvegarde de la commune du GUA

Fiche SOMMAIRE

1. Présentation de la commune

FICHE P-1 : Présentation de la commune

FICHE P-2 : Carte au format A0 de répartition des risques sur la commune

FICHE P-3 : Une carte au format A0 de l'altitude du terrain naturel de la commune et des cartes format A4 de gros plans sur les villages

FICHE P-4 : Arrêté municipal de création du PCS

FICHE P-5 : Fiche action du coordonnateur sécurité / PCS

FICHE A-1 : Population identifiée « à risque » (Tableau et cartes) FICHE A-2 : Hébergement saisonnier

FICHE A-3 : Etablissements recevant du public

2. Annuaire (non communicable au public)

FICHE A-4 : Lieux d'accueil d'enfants et d'adolescents

FICHE A-5 : Commerçants et artisans

FICHE A-6 : Exploitants agricoles

FICHE A-7 : Chasseurs

FICHE A-8 : Tonnes de chasse

FICHE A-9 : Propriétaires de marais

FICHE A-10 : Elus et personnels communal

FICHE A-11 : Associations locales

FICHE A-12 : Bénévoles et référents villages

FICHE A-13 : Autorités et services départementaux

FICHE A-14 : Gestionnaires de réseaux et opérateurs de services publics

FICHE A-15 : Etablissements sanitaires et de secours

FICHE A-16 : Associations de secouristes

FICHE A-17 : Médias départementaux

FICHE A-18 : Secours logistique : Entreprises et collectivités voisines

FICHE A-19 : Moyens de transport

FICHE A-20 : Numéros de secours analogiques

3. Organisation communale de crise

FICHE O-1 : Organigramme de la cellule de crise

FICHE O-2 : Fiche Action Maire

FICHE O-3 : Fiche Action Responsable des Actions Communales (RAC)

FICHE O-4 : Fiche Action Secrétariat

FICHE O-5 : Fiche Action Responsable Communication

FICHE O-6 : Fiche Action Responsable Population

FICHE O-7 : Fiche Action Responsable Logistique / Matériels

FICHE O-8 : Fiche Action Responsable Ravitaillement / Alimentation

FICHE O-9 : Fiche Action Responsable Hébergement

FICHE O-10 : Fiche Action Responsable Finances

4. Principales actions à mener

FICHE Ac-1 : Modalités de déclenchement du PCS

FICHE Ac-2 : Schéma d'alerte des responsables communaux

FICHE Ac-3 : Armement du poste de commandement communal (PCC)

FICHE Ac-4 : Gestion des demandes / appels

FICHE Ac-5 : Alerte de la population

FICHE Ac-6 : Information de la population

FICHE Ac-7 : Evacuation des populations

FICHE Ac-8 : Hébergement des populations

FICHE Ac-9 : Ravitaillement des populations

FICHE Ac-10 : Secours Logistique

5. Fiches support

FICHE F-1 : Modèle de main courante

FICHE F-2 : Modèle de registre de documents

FICHE F-3 : Message type d'alerte, évacuation et confinement pour un risque naturel

FICHE F-4 : Message type d'alerte, évacuation et confinement pour un risque lié au transport de matière dangereuse (TMD)

FICHE F-5 : Arrêté municipal de réquisition

FICHE F-6 : Arrêté municipal d'interdiction de circuler sur une route communale

FICHE F-7 : Arrêté municipal d'interdiction de pénétrer dans les propriétés privées

FICHE F-8 : Convention de mise à disposition de matériel

FICHE F-9 : Convention de mise à disposition de denrées alimentaires

FICHE F-10 : Questionnaire lieux publics et ERP

FICHE F-11 : Questionnaire artisans, agriculteurs, entreprises

FICHE F-12 : Questionnaire établissements scolaire, garde d'enfant

FICHE F-13 : Modèle de bilan d'enquête auprès des ERP, entreprises et lieux d'accueil d'enfants

FICHE F-14 : Modèle de fiche alerte référent village

FICHE F-15 : Modèle de tableau de recensement du matériel réquisitionné

FICHE F-16 : Modèle de recensement des personnes évacuées

FICHE F-17 : Modèle de recensement des personnes arrivant au centre d'accueil

FICHE F-18 : Modalités de gestion des déchets post-crise

FICHE F-19 : Schéma de la procédure d'indemnisation dans le cas de catastrophes naturelles

FICHE F-20 : Modalités de réalisation d'un retour d'expérience d'exercice

FICHE F-21 : Protocole d'alerte SMS

Plan Communal de Sauvegarde de la commune du GUA

1.Présentation de la commune

FICHE P-1 : Présentation de la commune

FICHE P-4 : Arrêté municipal de création du PCS

FICHE P-5 : Fiche action du coordonnateur sécurité / PCS



**Plan Communal de Sauvegarde de la
commune du GUA
Présentation de la commune**

**Fiche
P- 1**

Population permanente : 2 135 habitants (population légale 2021)

Risques identifiés :

- Submersion marine,
- Inondation,
- Séisme : risque modéré sur toute la commune,
- Retrait-gonflement des argiles,
- Feux de forêt
- Transport de matière dangereuse : produits chimiques, hydrocarbures et gaz naturel sur toute la commune.



Plan Communal de Sauvegarde de la commune du GUA Présentation de la commune

Fiche
P- 2
P- 3

Carte de l'aléa submersion marine :

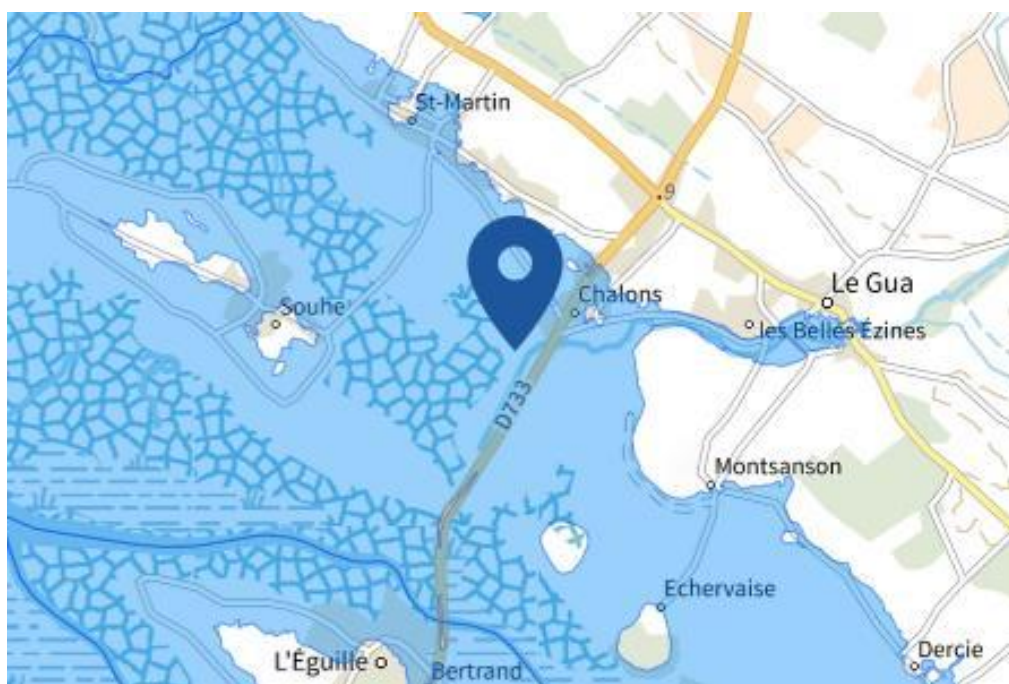

Carte de l'aléa retrait gonflement des argiles :

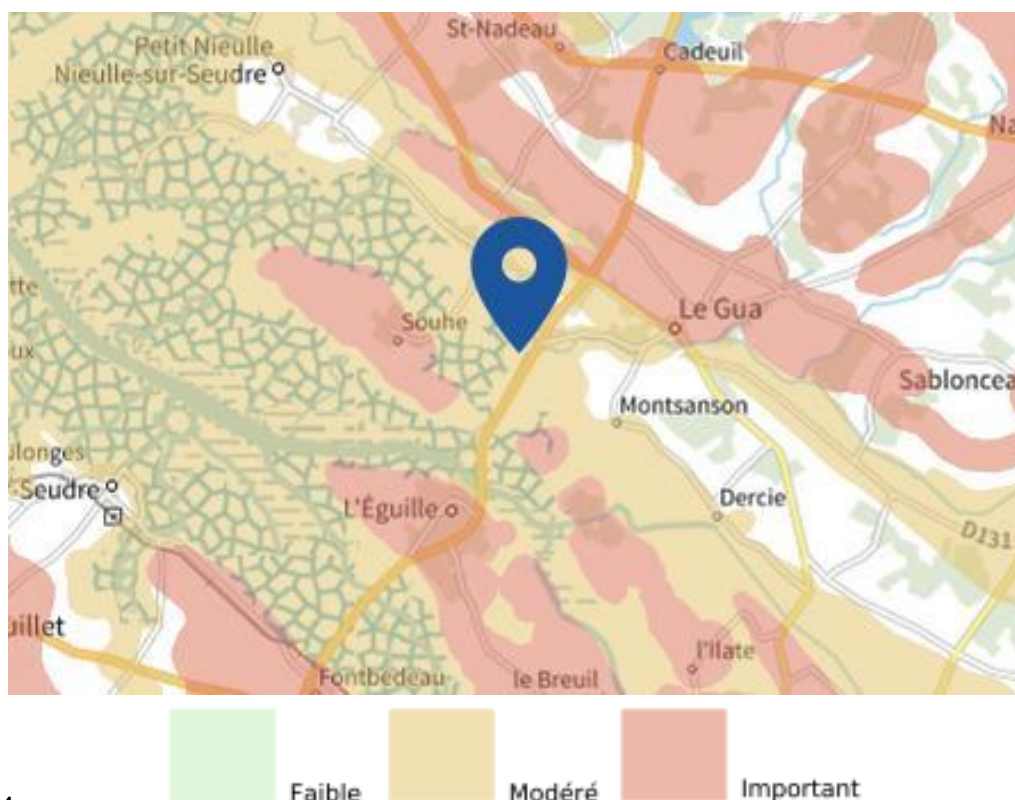

Carte de l'aléa inondation :

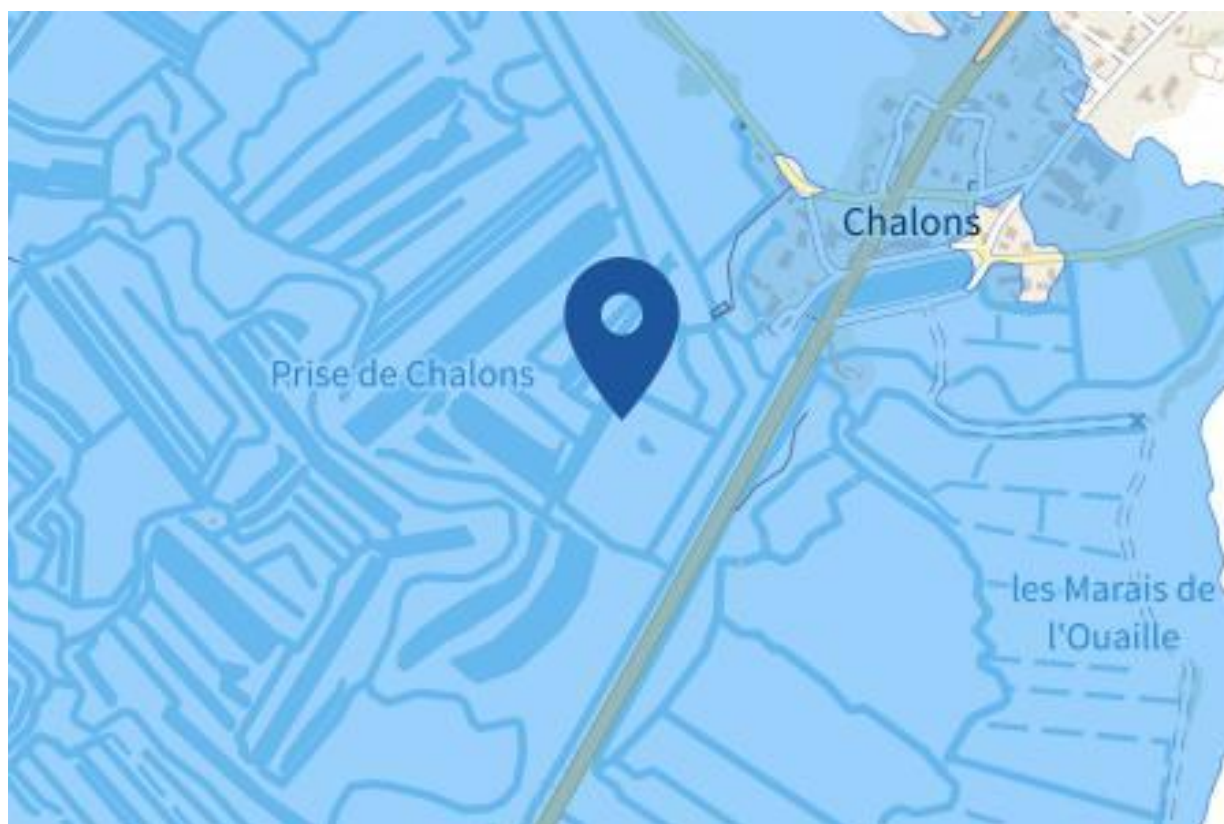

Carte de l'aléa feux de forêt :



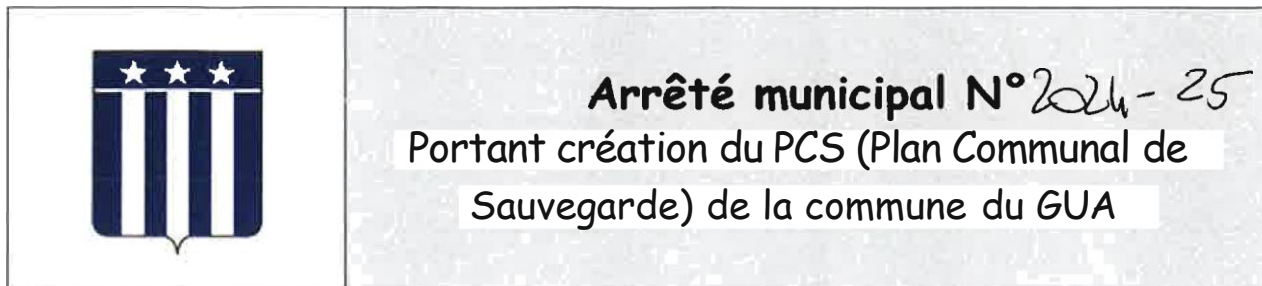

Le Maire du Gua,

Vu :

- ↳ La loi n°2004-811 relative à la modernisation de la Sécurité Civile, et notamment ses articles 13 et 16 ;
- La loi n°2003-699 du 30 juillet 2003 relative à la prévention des risques technologiques et naturels et à la réparation des dommages ;
- Le Code Général des Collectivités Territoriales et notamment son article L2212 relatif aux pouvoirs de police du maire ;

Considérant :

- ↳ Que la commune est exposée aux risques tels que : la submersion marine, les événements météorologiques, le transport de matières dangereuses, les séismes.
- ↳ Qu'il est important de prévoir, d'organiser et de structurer l'action communale en cas de crise ;

ARRÊTE

Article 1 : Le Plan Communal de Sauvegarde de la commune du Gua est approuvé.

Article 2 Le Plan Communal de Sauvegarde est consultable à la mairie.

Article 3 : Le plan Communal de Sauvegarde fera l'objet des mises à jour nécessaires à sa bonne application.

Article 4 : Copies du présent arrêté ainsi que du plan annexé seront transmises :

à Monsieur le Préfet de Charente-Maritime,
à Monsieur le Sous-Préfet d'arrondissement de Rochefort
à Monsieur le Chef du service Interministériel de Défense et de Protection Civiles,
à Monsieur le Directeur Départemental des Services d'Incendie et de Secours de la Charente-Maritime,
à Monsieur le Commandant du groupement de Gendarmerie de la Charente Maritime,
à Monsieur le Directeur Départemental des territoires et de la mer de Charente-Maritime,
à Monsieur le Directeur des Infrastructures du département du Conseil Général de la Charente Maritime.

Fait au Gua, le 25 septembre 2024

Le Maire,

Patrice BROUHARD





Plan Communal de Sauvegarde de la
commune du GUA
Fiche action du coordonnateur
sécurité / P.C.S.

Fiche
P-5

↳ Identité des titulaires : ELUS

NOM : BROUHARD

Prénom : PATRICE

Service : Maire

Adresse personnelle :

N° téléphone travail :

N° tel domicile :

N° téléphone portable :

Adresse mail :

NOM : DELAGE

Prénom : STÉPHANE

Service : Deuxième Adjoint

Adresse personnelle :

N° téléphone travail :

N° tel domicile :

N° téléphone portable :

Adresse mail :

NOM : ORTEGA

Prénom : BÉATRICE

Service : Première Adjointe

Adresse personnelle :

N° téléphone travail :

N° tel domicile :

N° téléphone portable :

Adresse mail :

↳ Identité des titulaires : AGENT

NOM : SICARD

Prénom : Nicolas

Service : responsable service technique

Adresse personnelle :

N° téléphone travail :

N° tel domicile :

N° téléphone portable :

Adresse mail :

↳ Assurer la mise à jour du P.C.S. en complétant le tableau ci-après,

- Répertorier tous les ans les risques présents sur la commune,
- Mettre à jour tous les mois le suivi de la population « à risque »
- Intégrer dans le P.C.S. les éléments nouveaux au fur et à mesure de leur connaissance,
- S'assurer périodiquement du bon fonctionnement du réseau d'alerte,
- S'assurer régulièrement de la bonne connaissance du P.C.S. par les différents acteurs,
- Vérifier régulièrement l'annuaire de crise,

↳ Informer de toutes modifications les destinataires de ce plan :

- Monsieur le Préfet de Charente-Maritime,
- Monsieur le Sous-Préfet d'arrondissement de Rochefort,
- Monsieur le Chef du Service Interministériel de Défense et de Protection Civiles,
- Monsieur le Directeur Départemental des Services d'Incendie et de Secours de la Charente-Maritime,
- Monsieur le Commandant du groupement de Gendarmerie de la Charente-Maritime et/ou Monsieur le Directeur Départemental de la Sécurité Publique de La Charente-Maritime,
- Monsieur le Directeur Départemental des Territoires et de la Mer de Charente-Maritime,
- Monsieur le Directeur des Infrastructures du département du Conseil Général de la Charente-Maritime,

↳ Organiser régulièrement des exercices pour sensibiliser les acteurs et la population tous les ans,

↳ Organiser le retour d'expérience et présenter ses conclusions au Maire et à son Conseil Municipal pour faire évoluer le P.C.S. juste après l'événement (à chaud) et quelques mois après (à froid)



Plan Communal de Sauvegarde de la Commune du GUA

2. Annuaire (non communicable au public)

FICHE A-1 : Population identifiée « à risque » (tableau et cartes)

FICHE A-2 : Hébergement saisonnier

FICHE A-3 : Etablissements recevant du public

FICHE A-4 : Lieux d'accueil d'enfants et d'adolescents

FICHE A-5 : Commerçants et artisans

FICHE A-6 : Exploitants agricoles

FICHE A-7 : Chasseurs

FICHE A-8 : Tonnes de chasse

FICHE A-9 : Propriétaires de marais

FICHE A-10 : Elus et personnels communal

FICHE A-11 : Associations locales

FICHE A-12 : Bénévoles et référents villages

FICHE A-13 : Autorités et services départementaux

FICHE A-14 : Gestionnaires des réseaux et opérateurs de services publics

FICHE A-15 : Etablissements sanitaires et de secours

FICHE A-16 : Associations de secouristes

FICHE A-17 : Médias départementaux

FICHE A-18 : Secours logistiques : Entreprises et collectivités voisines

FICHE A-19 : Moyens de transport

FICHE A-20 : Numéros de secours analogiques



Plan Communal de Sauvegarde de la commune du GUA

Personnes fragiles par hameau

Liste faite par rapport au classeur rouge. Personnes ayant répondu au questionnaire fait par le ccas

Fiche
A-1

	NOM Prénom	Adresse	Tél personnel	Facteurs de fragilité					Famille	Contact éventuel	Risque submersion
				Mobilité	Santé	OXY	Vit seule	Maison isolée			
ALENTOURS											
1	Lagare Annie et Georges	les fief de l Aiguillier						x	x	Lagarre Philippe	
2	Dupont Thérèse	la cabane						x	x	Méchain Nadine	
3	Asktratni Mustaphe	13 rue de la Madeleine						x	x	Asktratni Sabrina	
4	Doutriaux Julien	1B Le grand Bois						x	x	Dissaux Doutriaux Françoise	
RUE DES FIEFS											
5	Savineau Odette	40 rue des fiefs					x			Nadet Nathy	
6	Fillot Andre et Lucienne	23 rue des fiefs					x				
7	Michaud Pierrette	85 rue des fiefs					x			Michaud Sébastien	
8	Portier Yvon	45 rue des fiefs								Portier Mireille	
9	Loquet Gilberte	82 rue des fiefs					x			Loquet Janine st just	
10	Thomas Yvon	89 bis rue des fiefs					x			Tibois Evelyne La Casse	
11	Mr et MME Cheval	40 bisrue des fiefs									
12	MME Couret Andrée	66 rue des fiefs					x				
13	MME Lamoureux	95 rue des fiefs								Lamoureux Mickael St Augustin	
14	Mme Monin	72 rue des fiefs N°8					x			Monin philippe	

SAINT-MARTIN											
15	Seugnier Francis et gisele	2 chemins des Guimberges								Seugnet Claude St Martin	x
16	Pain Monique et Robert	6 chemins des Guimberges			x						x
17	Besagni Colette	12 bis chemins des Guimberges					x			Fernandes Lynda	x
SOUHE											
18	MR ET MME Le Pas Charles et Fernande	57 rue des marais neufs			x						x
19	MR ET MME Laval	40 rue des marais neufs									
20	Mr et Mme PIPEAU Annie Jean Michel	15 rue des marais neufs									x
21	Petit Claudine	45 rue des marais neufs					x				
22	Mamin Dora	39 rue des marais neufs					x				
23	Chevallier Pierrette jean Pierre	3 imp du Gardour									
24	Harzo Josette	6 rue des pigeonnier					x				
25	Portier Pierre	7 Rue des Métairies					x				x
26	Pentens Charles	3 rue de la Casse D'essert					x				x
27	Carroy Marie Claude	rue de l' école					x				x
28	Doublet Roger claudette	3 rue de l' école									x
29	Bibily Bernard et Aline	43 rue des Marais neufs					x				
30	Seureau Tonnay	19 rue des Metairie									x

CHALONS											
31	Moyé Nathalie	7 rue du bassin								Fille a la Gripperie-Saint - Symphorien	
32	Botto Annie	12 rue du bassin APP 8								Fils a L'Eguille	
33	Sanson Sylnette	30 route de royan									
34	Mathias cosette Mickael	52 route de royan									x
35	Vençon gérard	67 route des prises									x
36	MME Reix	12 rue du bassin									
37	Mr Ferchaud Michel	12 rue du vieux four									x
38	Vergerder Louis et Roland	41 route de royan									
MONTSONSON											
39	Gougnon Andre et Muguette	4 rue des fleurs									x
40	Delmas Michele et philippe	28 rue de la cote d argent									
41	Curati Brice	30 rue de la cote d argent									
42	Riot Robert	2 chemin vert									
DERCIE											
43	GUILLON Fernande	10 passage de l Eglise									
44	Villeneuve jean louis	42 rue st légier									x
45	Negret Claudette	18 rue du clos									

BOURG DU GUA											
46	Causse Michel et Pierrette	1 rue serpentine									
47	Durand René et Liliane	8 rue du fournil									
48	Métivier Georgette	3 impasse du verger									
49	Dorme France et robert	20 rue du fournil									
50	Tricot Raymonde	27 rue du fournil									
51	PUIG Lacheroy Mireille	1 rue la fontaine									
52	Parent renée	9 rue de la fontaine									
53	Guerin Mireille	16 rue du fournil									
54	Renaudeau Marcelle	3 rte de st romain									
55	Marie Fernand	24 rue de l hopitaud									
56	Boutin Francoise	75 rue ST laurent									
57	MME Jarnigon	3 bis rue de l hopitaud									
58	Robin Monique	72 rue ST laurent									
59	Halbert Roger et claudine	1 rue de la chin									
60	DULUC Josette	14 rue st Laurent									
61	Metayer Jean Marie Régine	2 rue de la Chin									
62	LEVYDEMS	22 rue de l hopitaud									
63	Desgris Georges et liliane	11 rue st laurent									
64	Taquet patrice sylvie	80 rue st laurent									
65	Melin Suzanne	5 rue del sol									

BOURG DU GUA											
66	Talandier Francoise	14 rue du monard									
67	Barez Francis	92 rue samuel champlain									
68	Patoureau Pierre	94 rue samuel champlain									
69	RICARD Fabien et corine	15 rue del sol									
70	Maillet Jacques	106 rue samuel champlain									
71	Bardou Jocelyne	56 rue samuel champlain									
72	Dubois Monique et daniel	82 rue samuel champlain									
73	Barilleau bruno	83 rue samuel champlain									
74	MARTEL ALINE	52 rue samuel champlain									
75	DELACHE Christian	1 rue pierre du gua de mons									
76	Robert roger	80 rue pierre du gua de mons									
77	Billaut Stephane	35 rue samuel champlain									
78	Mr MME VALLE	68 rue samuel champlain									
79	Viaud Louisette	49 rue samuel champlain									
80	Vias jean armelle	43 rue samuel champlain									
81	MME Berusseau	29 rue samuel champlain									
82	COTIN Pierre edwige	66 rue samuel champlain									
83	Laporte gerard et edith	70 rue samuel champlain									
84	ROBERT Brigitte	11 rue belles ezines									
85	Thomas Eliane	1 rue Barthélémy Gautier									

BOURG DU GUA											
86	Drouillard jean paul et yolande	2 imp rené marcou									
87	Olivier Karine Arnaud	15 rue goulebeneze									
88	DIOT Armand	3 rue goulebeneze									
89	Bondoux René et Suzy	11 rue athanase jean									
90	Guillemot Yvon et claude	4 imp. Emile gaboriaux									
91	Bonneau régis et jacqueline	3 imp eugene pelletan									
92	Marco BORT Pierre	6 imp oger gombauld									
93	Bernard Francoise	11 imp oger gombauld									
94	TRUAU Pierre	4 imp Raymond Marcou									
95	Berthenoux Michelle	5 imp Raymond Marcou									
96	Geay Pinçon henriette	9 imp Agrippa d'aubigné									
97	THOMSON Eric et isabelle	6 imp henri meriot									
98	Patry Marie	2 rue barthelemy gauthier									
99	Chabanette Michel	11 rue des belles EZINES									
100	PORQUET Christian M. Therese	4 rue des belles EZINES									
101	ROSA christian et bernadette	13 imp oger gombauld									
102	MR MME Delhoumeau	7 rue goulebeneze									

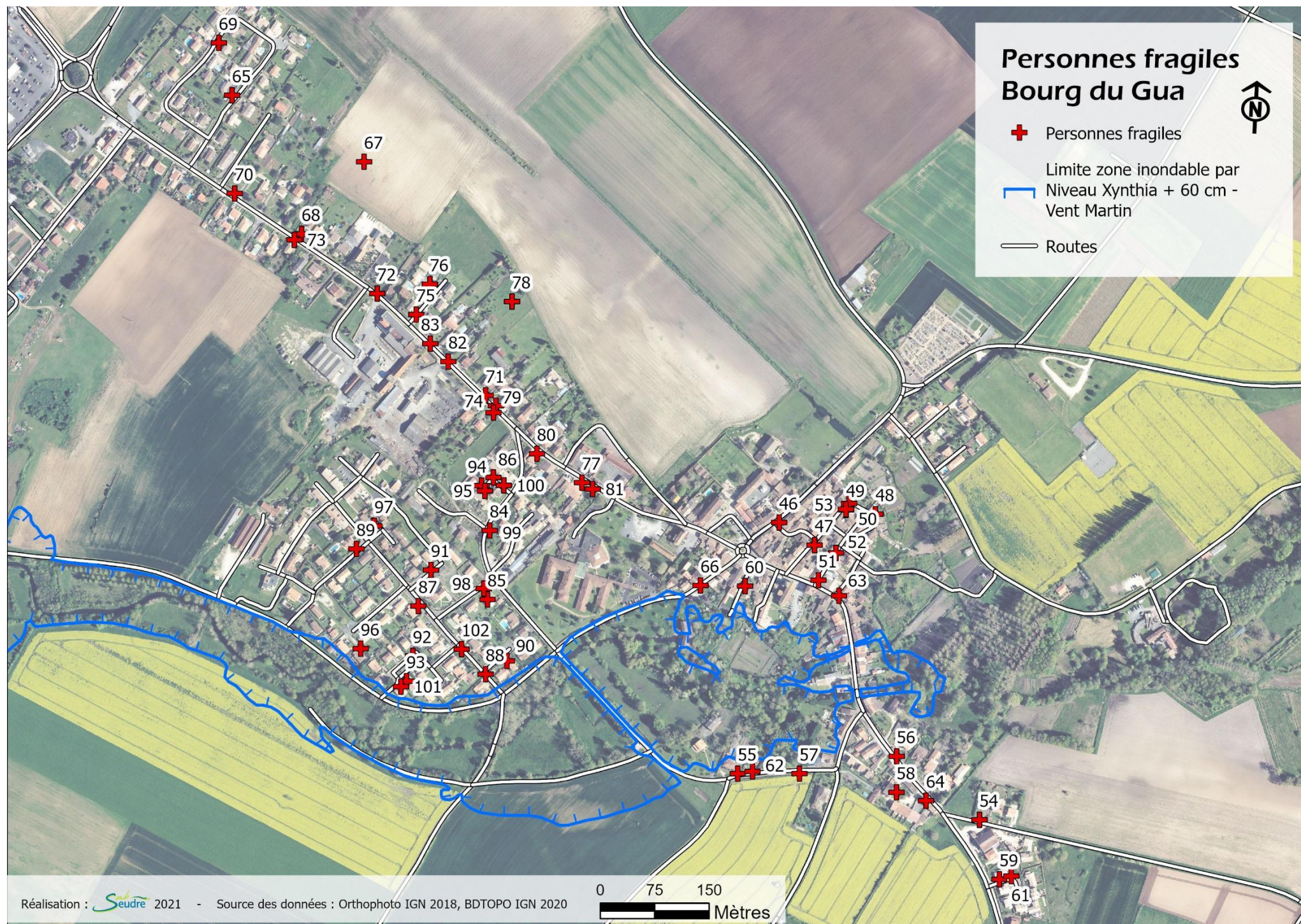

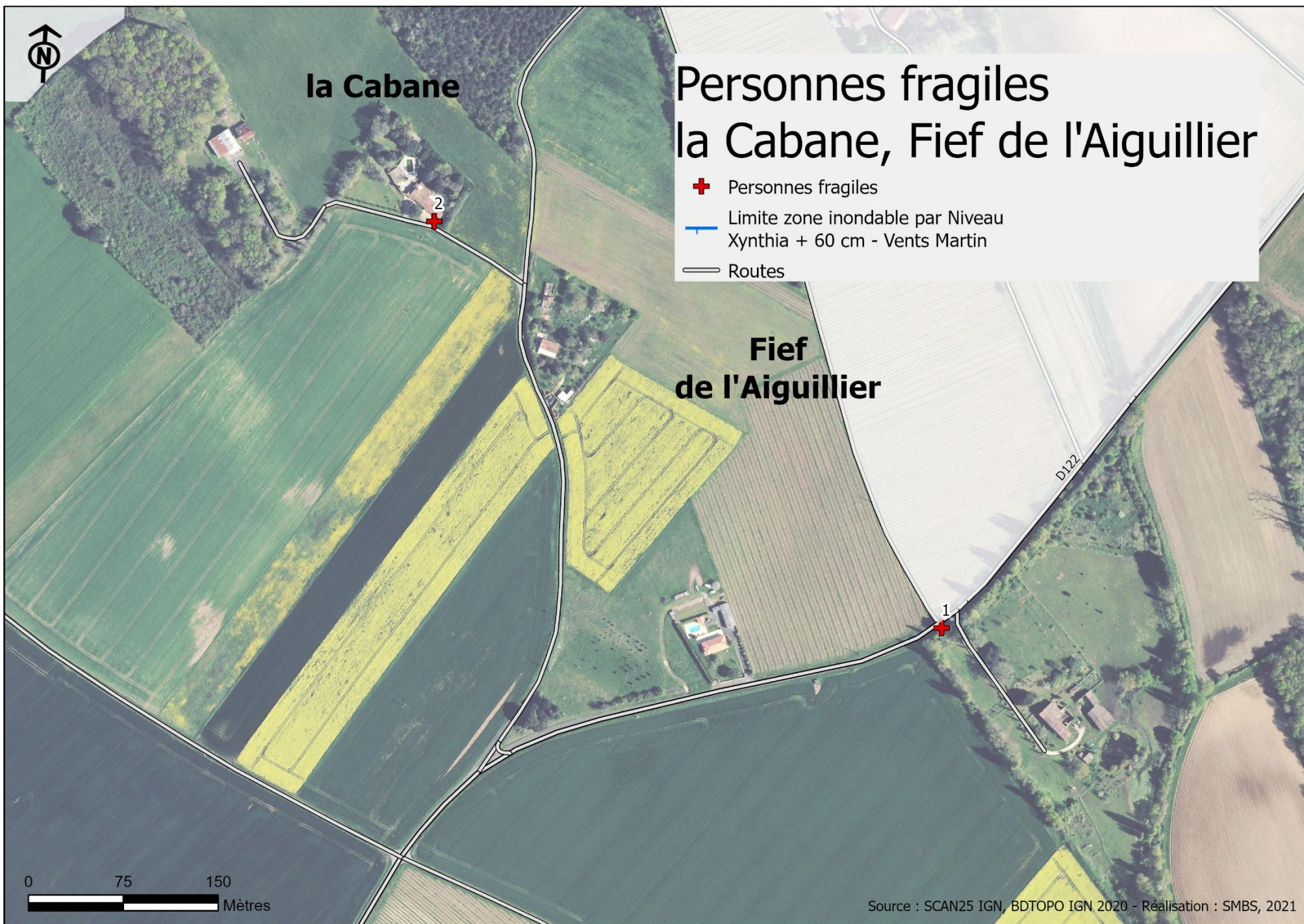

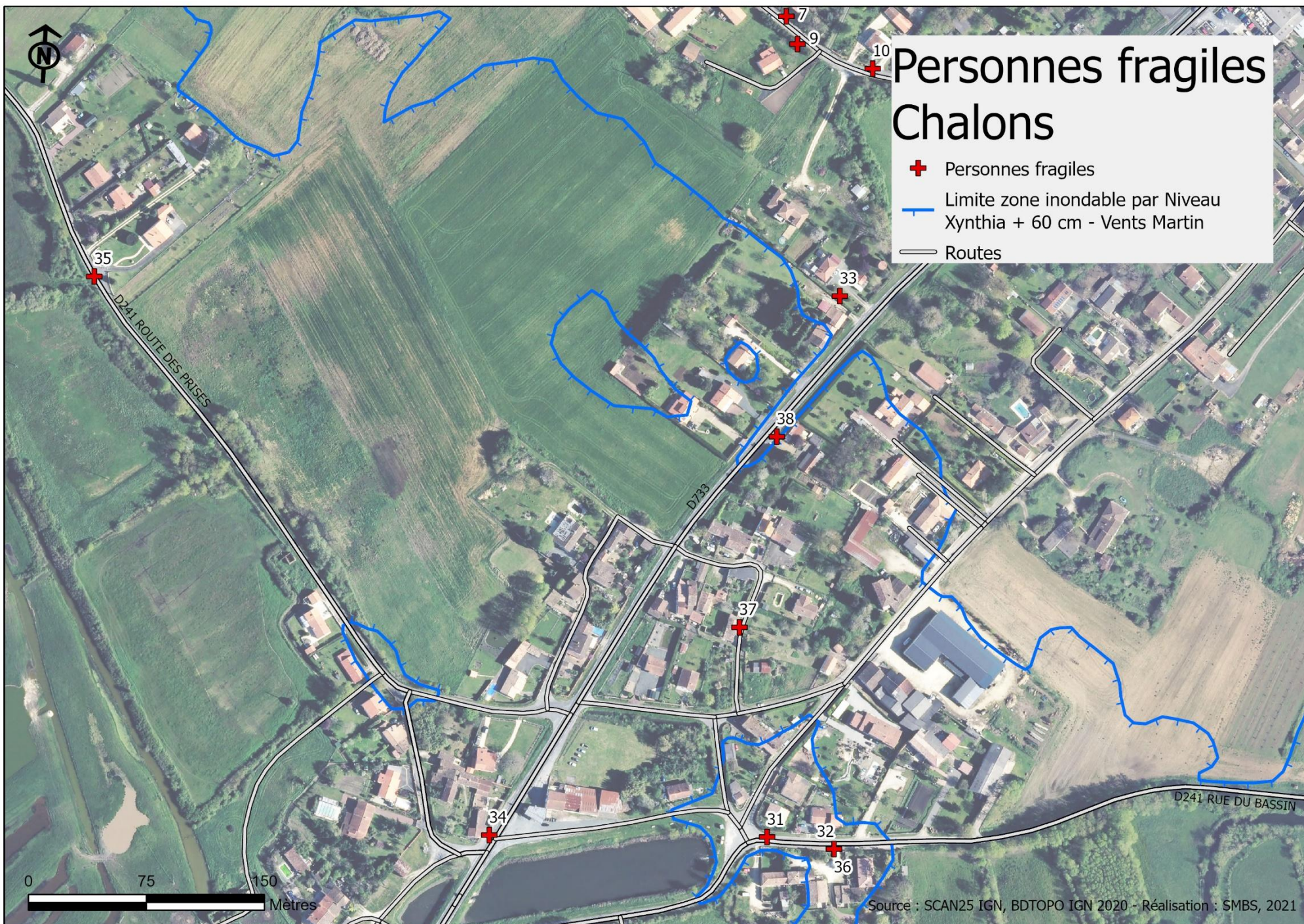

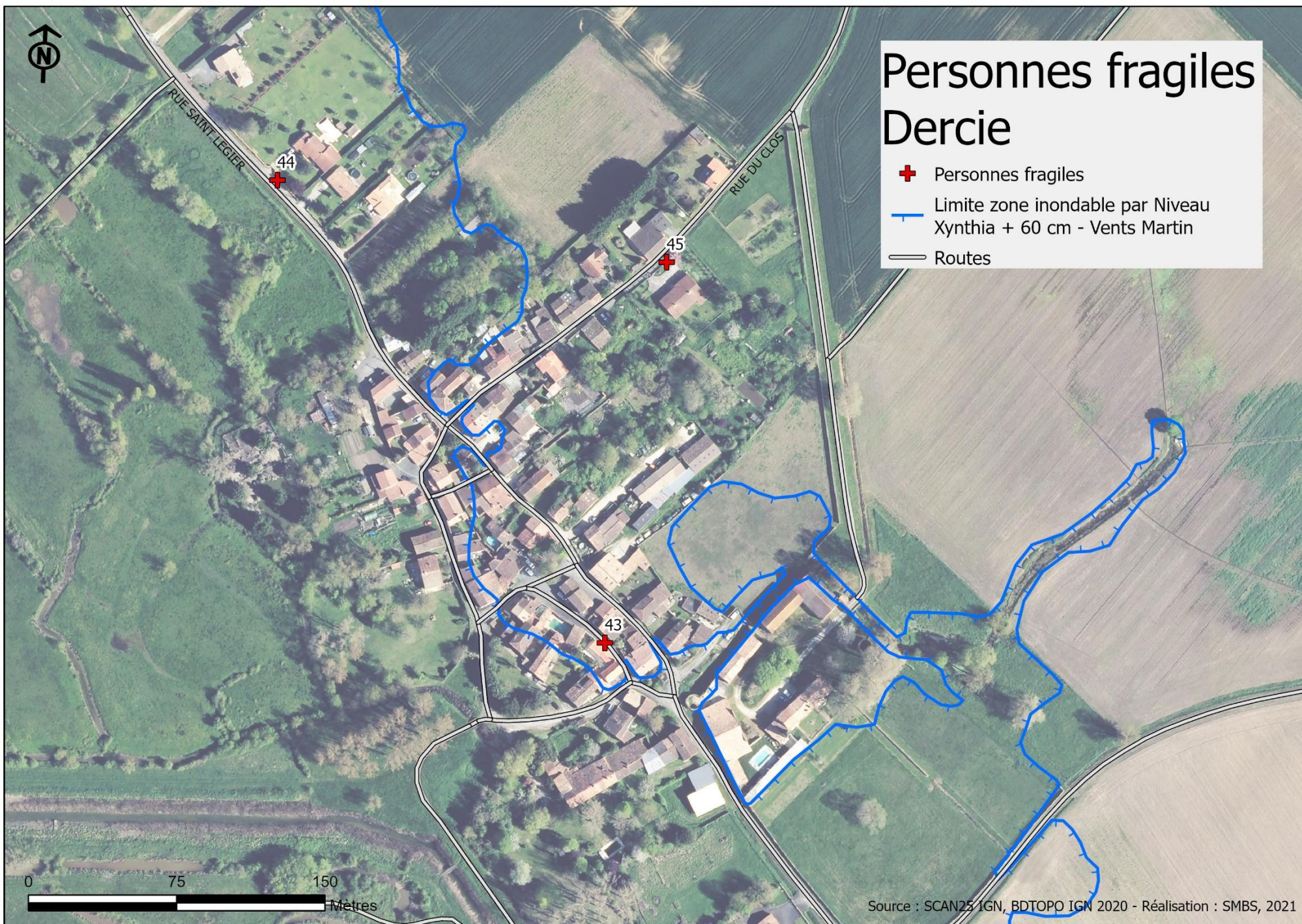



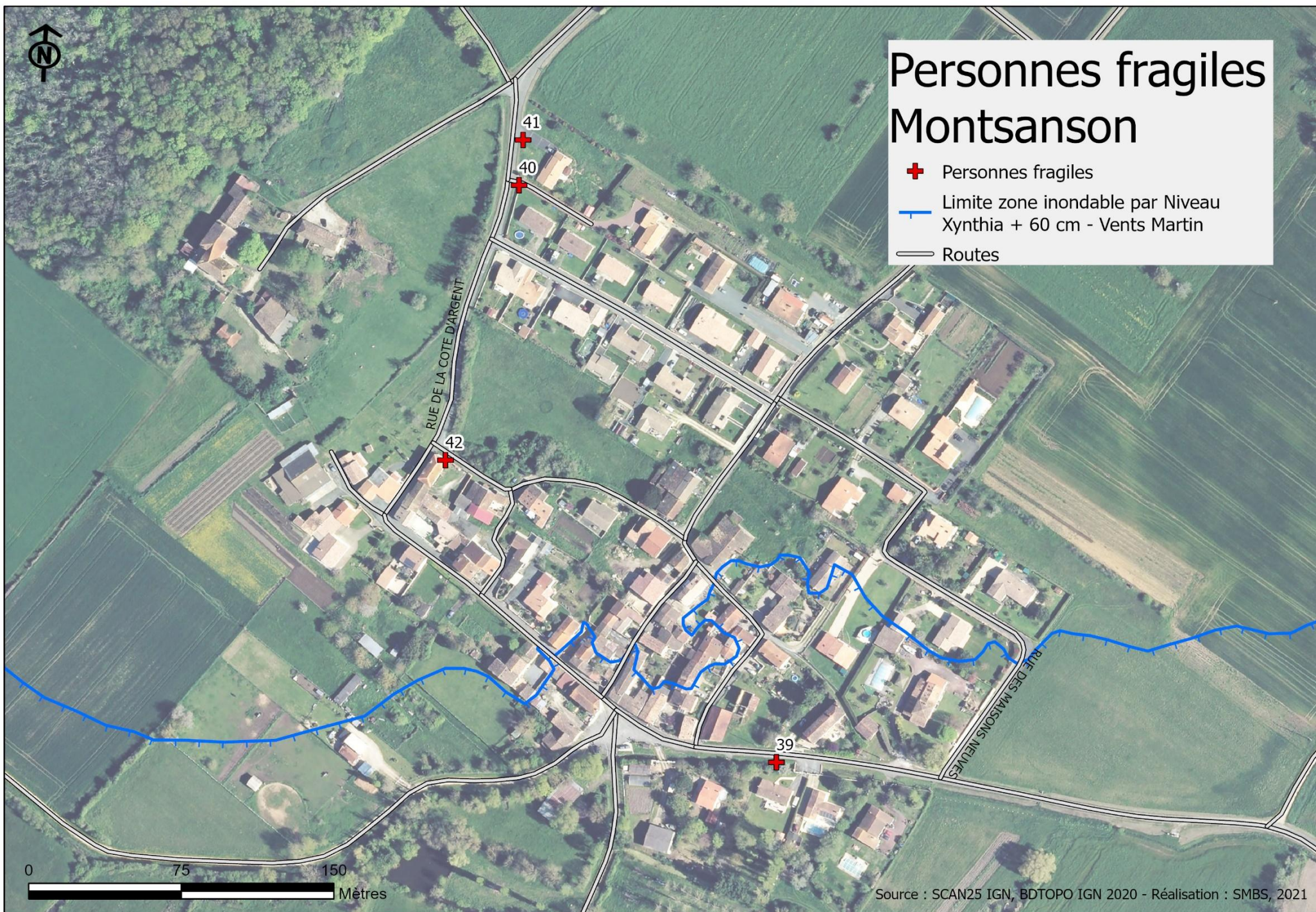

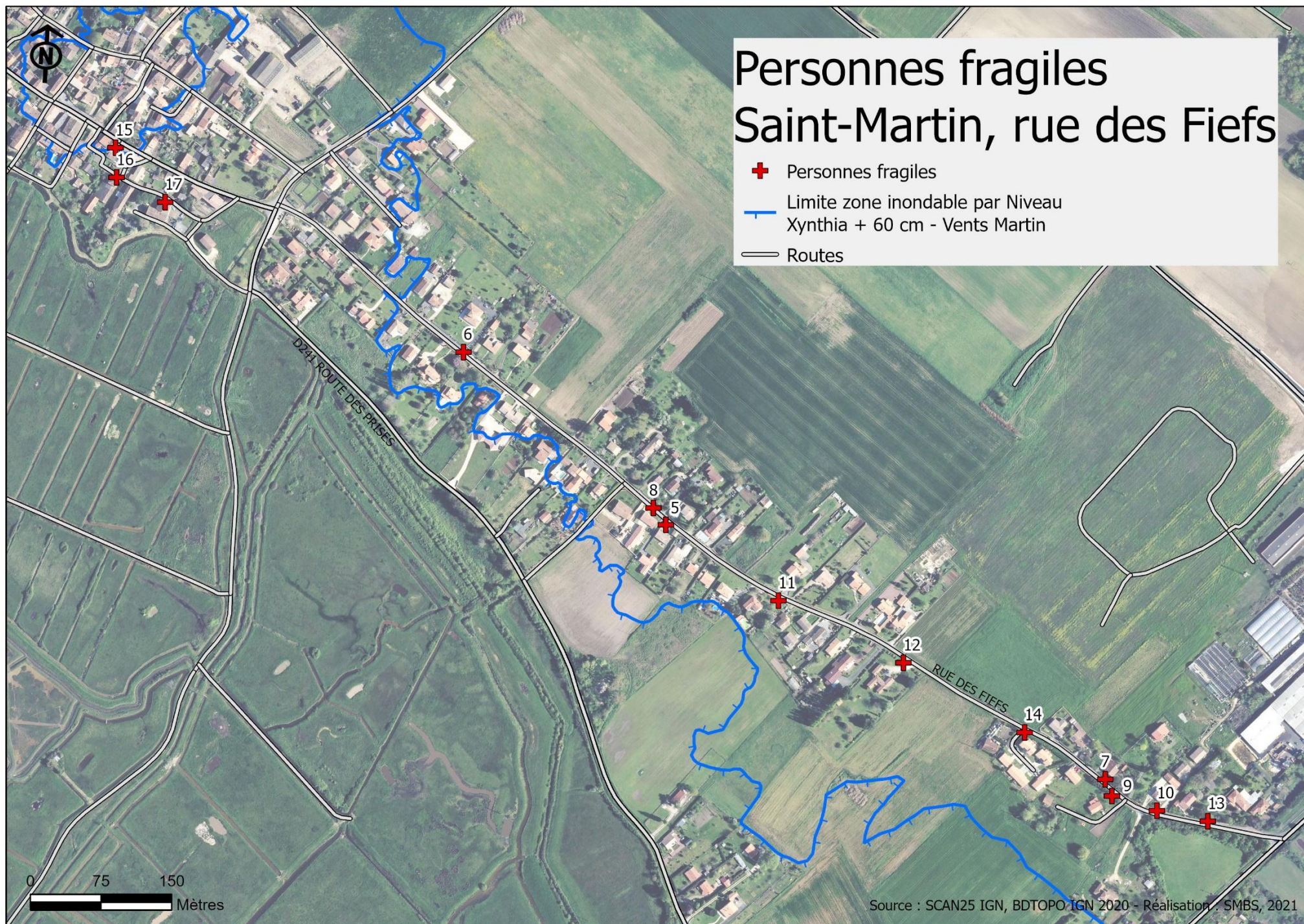

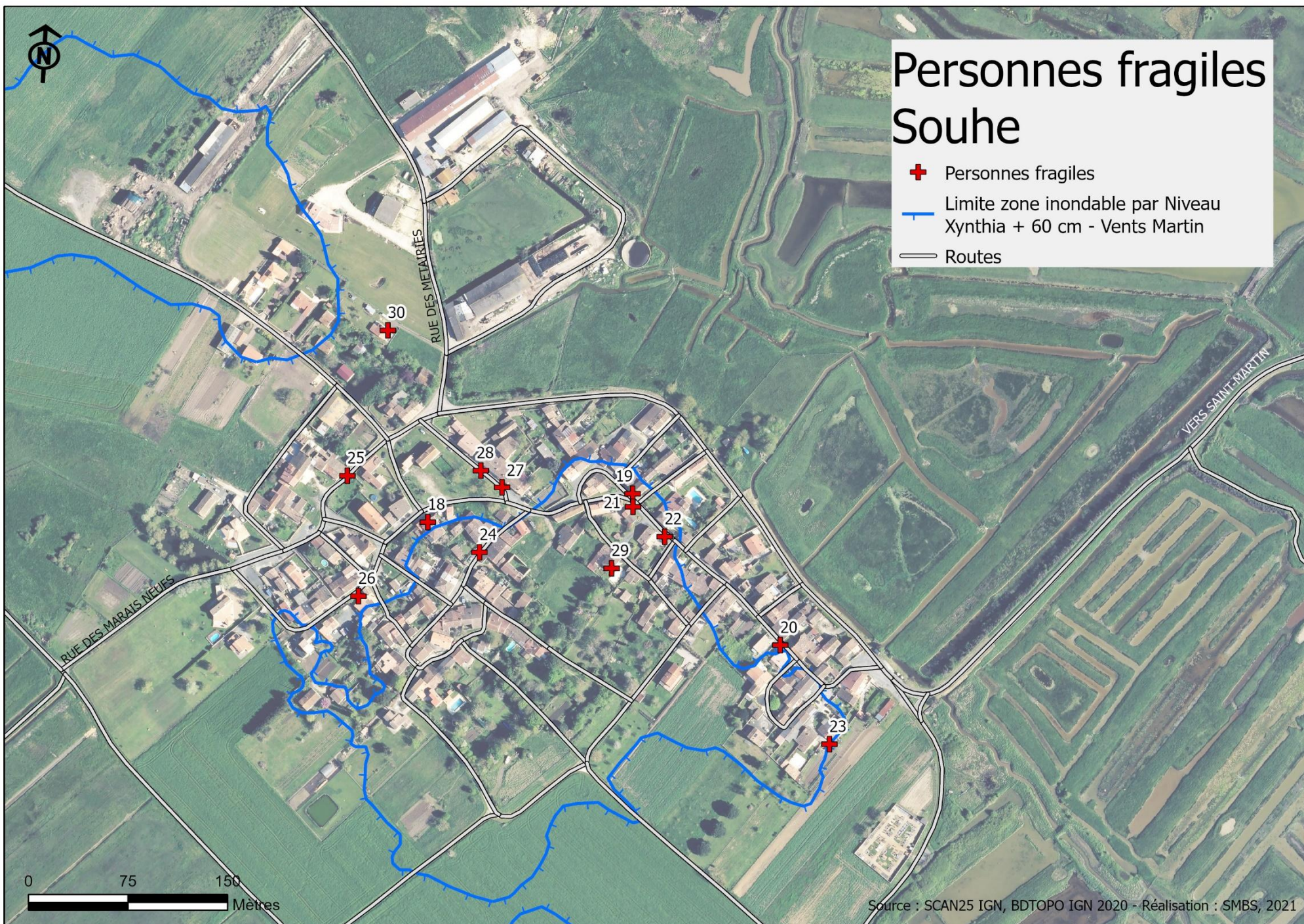



Plan Communal de Sauvegarde de la commune du GUA Hébergements saisonniers

Fiche
A-2

Hôtels	Tél 1	Tél 2	Adresse	Nbre chambres	Observations
Moulin de Chalons					
Hôtel de la gare	05 46 02 80 33		2 rue Georges Clémenceau, 17600 SAUJON	15	Hôtel-restaurant
Hôtel Richelieu	05 46 02 82 43		2 place Richelieu, 17600 SAUJON	17	Hôtel-café
Hôtel Thermalia	05 46 02 80 62		4 place du Général de Gaulle, 17600 SAUJON	14	Hôtel-restaurant
Hotel The Originals Access Saintes Ouest Recouvrance	05 46 93 38 45		3 boulevard de Recouvrance, 17100 SAINTES	69	Hôtel low cost
Hôtel Ibis	05 46 74 36 34		1 rue de la Côte de Beauté, 17100 SAINTES	71	3 chambres pour personnes à mobilité réduite
Hôtel Campanile	05 46 97 25 25		1 boulevard de Recouvrance, 17100 SAINTES	50	Hôtel-restaurant

Gîtes de France	Tél 1	Tél 2	Adresse	Cap d'accueil	Observations
BIGOT Marie Pierre	06.89.60.54.03			6	
BIGOT Marie Pierre	06.89.60.54.03			4	
CHOCHON Thomas	07 83 74 41 27				
MR DOUMERET	05 46 22 91 00				
MME DUBIN	05 46 06 10 98	06 99 68 27 75			
MME DUBRANA	05 46 22 85 60			4	
MORIN Michel				4	
MORIN Michel				6	
MME COURET	05 46 45 52 91				
MILLET Françoise	06.86.05.22.77			2	
PIEL Patricia				4	
MILLET Didier				6	
MILLET Didier				4	
MILLET Marie Claude				4	
MILLET Marie Claude				4	
MME POINCELOT	05 46 02 51 74	06 88 90 14 29			

Gîtes de France	Tél 1	Tél 2	Adresse	Cap d'accueil	Observations
MR RAUD	05 46 22 88 61				
DUBRANA Josiane				4	
MME DELANNAY DUGAUQUIER	06 71 73 51 70				
Ch d'hôtes	Tél 1	Tél 2	Adresse	Cap d'accueil	Observations
Mme DUBIN	06 99 68 27 75		63 rue de le croix de Chalons 17600 LE GUA		
Mr RIQUELME	06 14 05 61 39		50 Rue des Sauniers 17600 LE GUA		



Plan Communal de Sauvegarde de la commune du GUA
Établissement Recevant du Public (E.R.P.)

Fiche
A-3

Nom	Adresse	Tél	Nombre résidents	Nombre personnel sur site			Observations
				jour semaine	jour weekend	Jour nuit	
Médiathèque municipale de la Chapelle	13 rue Samuel Champlain	09 79 73 32 55					mdlc17@orange.fr
Maison de retraite de la Coralline	28 rue du Monard	PC infirmier : 05 46 22 36 21	125	57,5	40	4	secretariat.coralline@ch-royan.fr
Foyer Ferme de la Beausse (Ferme de Magné)		06 89 07 44 82					-
Foyer Moulin de Chollet (Ferme de Magné)	Chemin de Chollet	05 46 94 70 33	35 résidents encadrement : 23,8 équivalents temps plein				-
Maison de santé	17 rue Samuel Champlain		10 professionnels de santé				-

Salles municipales					
Nom	Adresse	Tél	Capacités en période normale	Capacités si lieu d'accueil de la population (4 m² par personnes)	Observations
Salle de réunion de l'ancienne Chapelle		05.46.22.80.08	19	8	1 salle 33 m², tables et chaises
Foyer rural	Place du Logis		450 debout 140 assis 300 en config spectacle	45	1 salle 180 m², 1 cuisine, des sanitaires, des tables et chaises
Parc du Logis	Place du Logis		80 sous petit tivoli 120 sous les deux grans tivolis		surface d'accueil 3 650 m², 1 petit tivoli de 60 m², 2 grands tivois 120 m², tables et chaises
Salle Haute	Place du Logis		49	30	1 salle 120 m², tables et chaises
Salle Jean Mercier	71 rue Samuel Champlain		100 debout 80 assis à table	32	1 salle 128 m², 1 cuisine, des sanitaires, tables et chaises
Ecole de Souhe	Place centrale de Souhe		19	29	1 salle 117 m², tables et chaises



Plan Communal de Sauvegarde de la commune du GUA

Lieux d'accueil d'enfants et d'adolescents

Fiche
A-4

Nom du responsable	Structure	N° téléphone	Adresse		Capacités d'accueil		Observations
			N°	Voie, rue	Enfants	Adultes	
Directrice : Marie LUCIER	Ecole maternelle du Logis			Place du Logis	47	5	ce.0171201N@ac-poitiers.fr lundi, mardi, jeudi et vendredi : 8h20 - 16h
	Garderie			Ecole maternelle, place du Logis	30		lundi, mardi, jeudi et vendredi : 7h30-8h30 ; 16h-18h30
Directrice : Rachel COLLET	Ecole élémentaire		28	rue Samuel Champlain	90	11	ce.0171200M@ac-poitiers.fr lundi, mardi, jeudi et vendredi : 8h30-16h10 4 classes
Directeur: M. MULOT Animateurs : Mme THIOLET, M. TOUCHARD	Local Jeune (dans médiathèque)		13	rue Samuel Champlain	30	2	locauxjeunes@bassin-de-marennnes.com <u>Horaires d'ouverture :</u> - Période scolaire : Mercredi 14h-18h30 ; Vendredi 17h-20h, Samedi 14h-1h30 - Vacances : Du lundi au vendredi 14h-19h, mercredi : 14h-22h
	Lieu d'accueil Enfants/Parents (LAEP) - Salle Mercier		71	rue Samuel Champlain			jeudi : 9h30 - 11h30
Directrice:Mme MARRE	Accueil de loisirs "Les petits gamins"			Place du Logis	M/60	1	lespetitsgamins@bassin-de-marennnes.com <u>Période scolaire : mercredi</u> <u>vacances scolaires : du lundi au vendredi</u> <u>sauf jours fériés</u> <u>7h30-18h30</u>



Plan Communal de Sauvegarde de la commune du GUA
Commerçants et Artisans

**Fiche
A-5**

ENTREPRISE	NUMERO DE TELEPHONE	Adresse au Gua	ADRESSE MAIL	ACTIVITE PRINCIPALE
<i><u>METIER DE BOUCHE</u></i>				
BOUCHERIE BELL		18 RUE ST LAURENT	boucheriecharcuterie17600@gmail.com	Boucherie- Charcutier
MAISON MARY		2 RUE DE LA CROIX DE CHALONS	-	Boulangerie
LES SAVEURS D'AUTREFOIS		7 RUE ST LAURENT	-	Boulangerie
PROXI		PLACE DU LOGIS RURAL	herve.rigaux@outlook.fr	
LA CHOCOLATAISE		1 RUE MATHILDE MIR	lachocolataise17@gmail.com	chocolaterie
REST'OCEANE		1 RUE SAMUEL DE CHAMPLAIN	ntripoteau@outlook.com	Restaurant
PIZZ LA CROIX DE CHALONS		9 RUE SAMUEL CHAMPLAIN	pizzlacroixdechalons@gmail.com	Pizzeria
LE MOULIN DE CHALONS		2 RUE DU BASSIN	moulin-de-chalons@wanadoo.fr	Restaurant
CHEZ HENRI		CADEUIL	jean-françois.seguin@orange.fr	Restaurant

<i>CORPS MEDICAL</i>				
MAISON MEDICALE 17 RUE SAMUEL CHAMPLAIN				
Dr COTTY Jérémy	05.46.22.90.61		cabinetmedical.cotty@orange.fr	
DR CORDEL Florie	09 78 81 66 88		docteurcordel@icloud.com	
DR LADRAT Lauriane	09 70 66 79 57		dr.lauriane.ladrat@gmail.com	
Dentiste Mr PARDIDAENS Xavier	05.46.39.04.48		dr.xavier.paridaens@gmail.com	
Cabinet infirmier Florence FOURCAULT	05 46 22 82 47		fourcault.infirmiere@wanadoo.fr	
Cabinet infirmier Amélie LE JOSSEC	05 46 05 79 25		amelie-lejossec@orange.fr	
PODOLOGUE/PEDICURE Alexandre LEGENDRE	05 46 22 68 58		legendre.podo@gmail.com	
PSYCHOLOGUE Anaïs CHEVALIER	06 67 75 60 58		chevalier_anais@yahoo.com	
ORTHOPTISTE Marine LEFRANC	09 77 94 70 61		orthoptiste.lefranc@gmail.com	

HORS MAISON MEDICALE				
CABINET INFIRMIER Aurore Morizur		2 RUE SAINT LAURENT		Infirmière
LABORATOIRE CHATEL		85 RUE SAINT-LAURENT		Prothésiste dentaire
PHARMACIE du GUA		5 RUE PIERRE LOTI	phiefb@gmail.com	Pharmacie
DEEBROYE/ LAPASSERIE		39 RUE SAMUEL CHAMPLAIN	scm.margouillat@gmail.com	Kiné/Ostéo
ANNE-LAURE TARIEL		RUE SAINT-LAURENT	anne.laure.tariel17@orange.fr	Kiné
VETOSPHERE		41 RUE SAMUEL CHAMPLAIN	vetosphereaccueil@orange.fr	Vétérinaire
AUTO				
GARAGE DU GUA		87 RUE SAINT-LAURENT	nicolas.bernard612@orange.fr	Garage
MECA 17		4 RUE DES SABLES, SAINT MARTIN	-	Garage
MULTIVAN AUTOMOBILE		11 ROUTE DE ROYAN	-	Garage
GARAGE LE GUA AUTO SPORT		3 RUE OLGA BANCIC	-	Garage
AUTOVISION		5 RUE OLGA BANCIC	autovisionlegua@outlook.fr	Autovision
STATION ESSENCE		57 ROUTE DE ROYAN	roland@lavoix.sarl	Station essence
AUTO ECOLE		9 RUE SAMUEL CHAMPLAIN	marennes@marennesautoecole.fr	Auto ecole

<u>MENUISIER</u>				
ACP MENUISERIE BARON		2 PASSAGE DE L'EGLISE, DERCIE	acpmenuiseriebaron@orange.fr	Menuisier
MAILLARD THIERRY			mallard.thierry17@gmail.com	Menuisier
DOMINIQUE FEDY				Menuisier Charpente
ETABLISSEMENT BERUSSEAU		29 RUE SAMUEL CHAMPLAIN	berusseau.sarl@wanadoo.fr	Menuiserie Charpente Ebéniste
<u>PLOMBIER</u>				
GELISSE ERIC				Plombier
<u>ELECTRICIEN</u>				
SARL ROCHETEAU		14 RUE DU BASSIN DE CHALONS	-	Electricien
<u>MAÇON</u>				
DROUET ET FILS		21, RUE DE LA CROIX DE CHÂLONS		Maçon
DROUET ET FILS		13 RUE DE CASSE D'ESSERT À SOUHE		Maçon
HILARION GAEL			saga.17@orange.fr	Maçon



Plan Communal de Sauvegarde de la commune du GUA Entreprises agricoles

Fiche
A-6

Nom	Tél	Adresse au Gua	Type d'activité	Nbre employés	Observations
Chefs d'exploitation et assimilés					
M. ALLIOT Jean-Philippe		27 route des pages, 17250 Sainte-Gemme			
Mme ALMEIDA TRILLAUD Maria Geralda		Ferme du Fief, Le Gua			
M. BEAU Richard		5 rue des sables, Saint Martin, Le Gua			
Mme BERNARD JULIEN Betty Geneviève		16 rue des Combeaux, 17250 PLASSAY			
M. BERTRAND Didier Francis		LD Boursotte, Le Gua			
M. BOSSIS Benoit Vincent		12 rue des Métairies, Souhe, Le Gua			
M. BOSSIS Maurice		11 rue de l'Ardillier, Souhe, Le Gua			
M. CHAGNOLEAU Julien Jean-Marie		66 rue de la Croix de Chalons, Le Gua			
Mme DEAUD ALLIOT Lisiane Marcelle Hen		27 route des pages, 17250 Sainte-Gemme			
M. FEUGNET Clément		5 Faveau, Le Gua			
M. FEUGNET Hervé		LD Le Fief de chez Raux, Le Gua			
Mme GAZON FEUGNET Nathalie		LD Le Fief de chez Raux, Le Gua			
M. GROLLEAU Anthony René Edouard		3 rue des Demoiselles, 17600 L'Eguille			
M. GUIONNEAU Florian Raymond		60 rue de la Mairie, 17600 Sablonceaux			
Mme MILLET Carine		35 rue des Glycines, 17600 Nieulle sur Seudre			
M. MOUSSET Paul		7B rue des Saulniers, Saint-Martin, Le Gua			
M. SUDRE Frédéric François		12 chemin de la Colarderi, 17600 Saujon			
Mme SUIRE JARRIAULT Michele Nicole		21 rue des Métairies, Le Gua			
Mme CARTRON RATEAU Gabrielle Yvonne		24 rue du Monard, maison de retraite La Coraline, Le Gua			

Anciens exploitants et assimilés					
Mme ALLAIRE DROUET Annie		21 rue de la croix de Chalons, Le Gua			
M. ALLIOT Jean Georges		Route de Saujon, Bel Air N171, Le Gua			
M. BERAT Maurice Edmond		24 rue du Monard, maison de retraite La Coraline, Le Gua			
Mme BERTHONNIERE CHAGNOLEAU Catherine Annick Joe		52 rue de la croix de Chalons, Le Gua			
M. BIRAUD Roger		Lieu dit Chollet, Le Gua			
M. BITONNEAU René Henri		4 le Pinier du Gua, Le Gua			
Mme BOSSIS PORTIER Vivianne Henriette		7 rue des Métairies, Souhe, Le Gua			
M. BOUQUET Claude		13 rue Goulebeneze, Le Gua			
Mme BOUQUET BERTRAND Sylvette Yvonne		Boursotte, Le Gua			
M. BROUHARD Michel		50 rue des marais neufs, Souhe, Le Gua			
Mme CAMPROS BOSSIS Monique		54 rue de Saint Legier, Dercie, Le Gua			
M. CHAGNOLEAU Jean Joseph		64 rue de la croix de Chalons, Le Gua			
M. CHAILLOU Jean-Marc		3 Chemin des Guimberges, Saint Martin du Gua, Le Gua			
Mme CHARRIER GAUTHIER Odile		15 rue des Saulniers, Saint Martin, Le Gua			
Mme CHASSAGNE MOUSSET Odile Arlette		7 rue des Saulniers, Saint Martin, Le Gua			
M. COTEL Pierre Jacques		24 rue du Monard, maison de retraite La Coraline, Le Gua			
Mme DEFFORGE PATRY Marie Marcelle		2 rue Barthelemy Gautier, Les belles Ezines, Le Gua			
M. DOUBLET Roger Jaki		3 rue de l'Ecole, Souhe, Le Gua			
M. EDOUARD Alain René Bernard		5 LD Faveau, Le Gua			
Mme GARNIER MARTEAU Josiane Marie, Madele		38 rue des Fiefs, Le Gua			
M. GAUTHIER Roland Serge		15 rue des Saulniers, Saint Martin, Le Gua			
M. GAVEL-MARCOUILLIER Georges Roland		2 rue de la Sicarde, Le Gua			
Mme GELINAUD HERVE Monique		5 rue Cote d'Argent, Monsanson, Le Gua			
Mme GILLARDEAU NOUREAU Reine Marie		14 rue Pierre Loti, Le Gua			
Mme GOUGNON SANSON Sylvette Jacqueline		30 route de Royan, Le Gua			
Mme GOURVIAUD MORIN Ghislaine Gilberte		15 rue de la Cote d'Argent, Montsanson, Le Gua			
Mme GUILLET VERNOUX Paulette		3 Le Grand Bois, Le Gua			
M. HARDUIN Henri Raphael		90 route des prises, Le Gua			
M. HERVE Gilbert Pierre		5 rue de la Cote d'Argent, Montsanson, Le Gua			

M. JARRIAULT Gilles Marcel		21 rue des Métairies, Le Gua			
Mme LABBE SALLAUD Pierrette		24 rue du Monard, maison de retraite La Coraline, Le Gua			
Mme LARDY DOUBLET Claudette		3 rue des Ecoles, Souhe, Le Gua			
Mme LARDY BROUHARD Monique		38 rue des Marais Neufs, Souhe, Le Gua			
M. LATREUILLE Martial		33 rue de l'Amiral Renaudin, Saint Martin, Le Gua			
Mme LATREUILLE BARBES Yvette		3 rue du Moulin, Saint Martin, Le Gua			
Mme LEROY GOMEZ Mauricette Solange Y		24 rue des Fiefs, Saint Martin, Le Gua			
Mme LUCAZEAU ALLIOT Andrée Cécile		Route de Saujon, Bel Air N171, Le Gua			
Mme MARCHESSEAU Gisele Elisabeth		54 rue Pierre Loti, Le Gua			
M. MARTEAU Maurice Claude		38 rue des Fiefs, Le Gua			
M. MICHELET Marcel Michel		32 rue des Fiefs, Le Gua			
M. MIGEON Roland		100 rue Champlain, Le Gua			
M. MILLET Gerard Claude		1 LD Echervaise, Le Gua			
Mme MONNET EDOUARD Huguette Ida Marie		5 LD Faveau, Le Gua			
M. MORIN Michel Bernard		15 rue de la Cote d'Argent, Montsanson, Le Gua			
Mme MUYARD EGLISE Denise Marcelle		48 rue Pierre Loti, Le Gua			
Mme NORMANDIN MILLET Marie-Claude Jeannine		1 LD Echervaise, Le Gua			
M. PICHON Jean Pierre		9 rue de la Chin, Résidence de la Chin, Le Gua			
M. PORTIER Pierre		9 rue de la Chin, Résidence de la Chin, Le Gua			
Mme POURPONT BRASSAUD Pierrette Elisabeth		24 rue du Monard, maison de retraite La Coraline, Le Gua			
Mme REAU PATRY Marguerite Claire		24 rue du Monard, maison de retraite La Coraline, Le Gua			
M. RIOT Robert Pierre		2 Chemin Vert, Monsanson, Le Gua			
Mme RIVASSEAU MAILLET Marie-Claude		6 route des Prises, Le Gua			
M. SANSON Serge Albert		30 route de Royan, Le Gua			
Mme SEUGNET BEAU Françoise Mauricette		45 route des Saulniers, Le Gua			
Mme SIGURET DAVID Reine Raymonde		24 rue du Monard, maison de retraite La Coraline, Le Gua			
M. TRILLAUD Dominique		Ferme du Fief, Le Gua			
Mme VOLLETTE RENAUD Alice		17 impasse des Roberts, Médis			



Plan Communal de Sauvegarde de la commune du GUA

Chasseurs

Fiche
A-7

Nom	Telephone fixe	Telephone portable
BABIN Pascal		
BALADIN Denis		
BARBES Pascal		
BARBES Yves		
BEAU Gilles		
BEAU Richard		
BELLIARD Yvonic		
BERTIN Raphael		
BERUSSEAU Pierre		
BONHOMME Jean-Pierre		
BRAND Massena		
BROUHARD Yannick		
CHARASSIER Denis		
COLLOT		
COURREAU Simon		
COURTIN Thomas		
DEMUSSY		
DOUMERET		
DUTERTRE François		
FAYANT Gerard		
GARCIA Luien		
GARDES Kevin		
GARDRAT Jean-Pierre		
GARNIER Claude		
GAUVRIT Laurent		
GAY David		
GAY Lionel		
GEAY Alain		
GIBAULT Jean-Marie		
GUILLONNEAU Florint		
GUILLONNEAU Jean-Michel		
HALBERT Roger		
JOURDAIN Christian		
LAURENT Guy		
LE DANNOIS Jean-Claude		
LE POTTIER Yann		
MILLET Christian		
MILLET Didier		
MONDAMERT Jean-Claude		
MONTEVERDI Claude		
MOREL Etienne		
MORIN Dominique		
MORIN Jimmy		
MORIN Ludovic		
MORISOT Bernard		
MORISSET Olivier		

NADEAU Michel		
PAIN Fabrice		
PELLERIN Clement		
PELLETANT Philippe		
POLLET Bernard		
PROUD Laurent		
REMY Laurent		
RENAUD Didier		
ROUYER Alain		
SUDRE Florian		
THIBAUDEAU Thierry		
THOMAS Philippe		
TOUILLET Alex		
VAUSSENAT Jean-Pierre		
ACCA LA GRIPPERIE DAUNAT		
ACCA LES MATHES FRETARD		
ACCA NIEUL STE HURIOT		
ACCA NIEULLE ANGERS		
ACCA SABLONCEAUX PELAUD		
ACCA ST JUST BEGU		
ACCA ST SORNIN GAUDIN		
ACCA STE GEMME CHIRON		
ARHIR Vasilicia		
AUDUBERT Jean-Louis		
BIGOT Pascal		
BILLET Lionnel		
BLANCHET Laurent		
BOYARD Jacky		
CHARVET Jean-Pierre		
CHARVET Philippe		
CHOPPIN Françoise		
DDAF LAMARCHE		
GUILBAUD Denis		
HILLARION Gael		
LECOMTE Jacky		
MEYER Guy		
PAIN Laurent		
PAIN Robert		
PELAUD Joel		
PESTOUR Christian		
TRIOU Patrick		
FEDE BOIN secteur J		
FEDE ORGE Thierry		
FEDERATION 17		
FEDE MARC David		
FEDE POURCEL Gwenael		
FEDE PRAUD Olivier		
FGDON LAY Laurent		
GARDE Renaud		

POLICE LE GUA		
ARRIVE Bernard		
BARRAULT Terre Besson		
BELLIARD Raphael		
BESSIN Prive		
BROUHARD Patrice		
CAILLE		
CAILLE Christel		
CHAGNAUD Martial		
CHAUVAT PARC DERCIE		
CONNAN Jean-Pierre		
COUTRET Alain		
GEOFFROY Gaetan		
GEOFFROY Pascal		
HAUSSELMANN		
JARRIAULT Gilles		
Julien Bertrand Limogeresse		
JULIEN Betty Limogeresse		
MAGNE Mr Boursier Franck		
AFACC DUGUET Gerard		
BERTRAND Didier		
BERUSSEAU J P		
GAUTHIER PERDREAUX		
GUERIN Jean-Philippe		
JEAN FRANCOIS		
LAGARRE Georges		
MERIT Christophe		
MONIN Jean-Luc		
MOREAU Valentin		
MORIN Benoit		
OFB BARREAU Jimmy		
REYSSEIX Joel		
SAUBABERE CHIEN		
TANTIN		
VINCENT Thierry		



Plan Communal de Sauvegarde de la commune du GUA Tonnes de chasse

Fiche
A-8

N°	Nom du propriétaire	Sect.	N° Parc.	Immatriculation	Adresse	Téléphone	Etat	Observations
1	DROUET Michel	D	519	CN17 185 23	21 rue de la Croix de Châlons, 17600 LE GUA		Occupée	RAVELAUD
2	PELLETANT Christophe	G	299	CN17 185	72 rue des marais neufs, SOUHE, 17600 LE GUA		Occupée	Opposition
3	BITONNEAU	G	312	CN17 185 5			Occupée	
5	EPINOUX Dominique	G	377	CN17 185	94 rue vendanges, 16700 LA FAYE		Occupée	MERIT
6	PELLETANT Philippe	G	358	CN117 185 33	14 impasse de la Grave, 17600 SAUJON		Occupée	MACON Michel
7		G	1717	CN17 185 8			Occupée	Opposition
8	BARBES Yves	G	437	CN17 185 9	SAINT-MARTIN, 17600 LE GUA		Occupée	Ancien LANCRE
9	COMBEAU Guy ou COMBEAU Colette	G	1519	CN17 185 20	71 rue des marais neufs, SOUHE, 17600 LE GUA		Occupée	
10	CORVAL Albert ?	G	1556	CN17 185	17600 LE GUA		Abandonnée	abandonnée
11	LOCQUET Gilbert /COUREAU Simon ?	G	170	CN17 185 19	82 rue des Fiefs, 17600 LE GUA		Occupée	
12	MARIE Jean	G	181	CN17 185 17			Occupée	Opposition 2015
13	BROUHARD Yannick ?	G	202	CN17 185 1	SAINT-MARTIN, 17600 LE GUA		Occupée	abandonnée
14	JARRIAULT Gilles	G	66	CN17 185	55 rue des marais neufs, SOUHE, 17600 LE GUA		Occupée	Opposition
15	GUSTAVE Christian	G	1485	CN17 185 12	Quartier des l'église, 9 rue Forge, 17150 SAINT-BONNET-SUR-GIRONDE		Occupée	Sans n° PELLETANT Philippe
16	JARRIAULT Gilles	G	73	CN17 185 2			Occupée	Ancien GACHET
20	TAMISIER/LANGLARD? TETEAU / COUSSAUD?	F	430	CN17 185 6			Abandonnée	CAILLAUD abandonnée
21	RICHARD Roland	F	580	CN17 185	Résidence BEL AIR, rue chardonnerets, 17430 TONNAY-CHARENTE		Occupée	Plusieurs personnes à ce nom ?
24	CHOTARD ? MAÇON Michel	F	594	CN17 185 18	24 rue Rois, 17600 MEDIS		Occupée	
26	MICHELET Michel ?	F	174	CN17 185	32 rue des Fefs, 17600 LE GUA		Occupée	COUREAU Simon
27	GUERINEAU	F	230	CN17 185 7			Occupée	Opposition
29	BESSON Eric	F	257	CN17 185 01	Simoussais, 21 rue Noyers, 17700 SAINT-PIERRE-D'AMILLY		Occupée	Sans n° BROUHARD Yannick
30	PAIN Robert	F	490	CN17 185 15	6 chemin Guimberges, SAINT-MARTIN, 17600 LE GUA		Occupée	Sans n° JARRIAULT G

31	CARPIER / Ancien BAUDRIT Marc ?	F	488	CN17 185 16	Grandes, 74 rue Poitou, 17220 SAINTE-SOULLE		Occupée	Opposition
32	CARPIER	F	488	CN17 185			Occupée	TETEAU/COUSSAUD
33	SAMIN Bruno ?	F	585	CN17 185 13			Doute	RICHARD Roland
34	PINEAU Roger	F	291	CN17 185			Doute	Décédé
35	LARGE Christian	F	297	CN17 185 10			Occupée	Ancien BAUDRIT Marc
36	FORGIT Laurent	F	521	CN17 185 26	Chemin Fief de Dirée, 17530 ARVERT		Doute	Sans n° PINEAU Roger
37	BOSSIS Albert	F	11	CN17 185			Occupée	Décédé
38	GIRARDEAU Michel	F	472	CN17 185 21			Doute	BOSSIS Albert sans n°
41	ROCHETEAU Christian	G	1455	CN17 185 4	14 rue du bassin, 17600 LE GUA		Occupée	Opposition
42	MARET Alette	G	899	CN17 185 14			Occupée	Décédée
43	BOURNAI ?	E	676	CN17 185 3			Occupée	Opposition
44	DUC Royamond ?	E	589	CN17 185			Occupée	
45	PELLERIN J christophe	E	666	CN17 185	13 rue principale du Vivier, 17600 SAINT-ROMAIN-DE-BENET		Doute	DUC Raymond sans n°
46	RABAUD Céline ? / LOCQUET Roland ?	H	495	CN17 185			Occupée	PELLERIN Gaston s
47	RAVELAUD Eric	H	479	CN17 185 28	2 impasse des Vergers, 17600 LE GUA		Occupée	FRILH Opposition
	RAVELAUD Geoffrey				8 lieu dit Thoriât, 17600 SAINT SORNIN			
48	GUIGNON ?	H	391	CN17 185 24			Occupée	Opposition
50	GOUGNON René	H	551	CN17 185 27	4 rue côte d'Argent Monsanson, 17600 LE GUA		Occupée	
51	MILLET Gérard	H	866	CN17 185	MILLET Gérard 1 lieu-dit Echervaise, 17600 LE GUA - 05.46.22.85.71 - OU MILLET Gérard, les Barrauds, 17270 CERCOUX - 05.46.04.41.21		Doute	MILLET Gérard sans n°
52	TRIAUD Dominique ?	H		CN17 185	SAUJON ?		Occupée	Opposition
53	GEMON Edouard	G		CN17 185 0	17600 SAUJON		Occupée	Opposition



**Plan Communal de Sauvegarde de la commune
du GUA
Propriétaires marais**

**Fiche
A-9**

parcelle	code droit	Date naissance	Age	QUAL	PRENOM	NOM	N° voie	ind.	VOIE 1	VOIE 2	CODE POST.	VILLE
1701850000I0455	propriétaire					Fief Trillaud			M Trillaud Dominique	La Ferme Du Fief	17600	LE GUA
1701850000I0455	gérant, mandataire, gestionnaire	10/11/1947	74	M	Dominique	Trillaud			La Ferme	Le Fief	17600	LE GUA
1701850000I0450	usufruitier	21/05/1965	56	Mme	Caroline	Lis	18		Les Fauconnets	Chem Les Perches	17600	SAUJON
1701850000I0450	nu-propriétaire	30/10/1991	30	Mme	Pauline	Chenet	8			Rue De Chez Les Boissards	17260	SAINT-ANDRE-DE-LIDON
1701850000I0450	nu-propriétaire	23/11/1992	29	Mme	Emilie	Chenet	18			Chem Les Perches	17600	SAUJON
1701850000I0449	propriétaire	08/06/1953	68	M	Michel	Renouveau	12		Logis De La Lande	Rte De L Ilate	17600	SAUJON
1701850000I0449	propriétaire	07/06/1956	65	Mme	Danielle	Merlan	12		Logis De La Lande	Rte De L Ilate	17600	SAUJON
1701850000I0446	propriétaire	28/06/1942	79	M	Jacques	Baudrit	10		Manutentionnaire	Imp Les Prises	17600	SAUJON
1701850000I0447	propriétaire	07/11/1966	55	M	Frederic	Botton	70		La Grange	Rte De Pompierre	17600	SAUJON
1701850000I0454	propriétaire	31/07/1957	64	Mme	Marie-Claude	Bantquin	3			Rue Du Stade	17640	VAUX-SUR-MER

1701850000G0046	propriétaire	23/07/1953	68	M	Didier	Merit	22	T		Rue Des Cerisiers	17200	ROYAN
1701850000G0187	usufruitier	24/04/1933	88	M	Jean	Marie	1			Rue De L'Abbaye	17250	TRIZAY
1701850000G0187	nu-propriétaire	02/04/1965	56	M	Denis	Marie	16	B		Rte Des Seguineries	17260	SAINT-SIMON-DE-PELLOUAILL
1701850000G0187	nu-propriétaire	03/01/1975	46	M	Cyril	Marie	19			Che Du Carlot	17620	SAINT-AGNANT
1701850000G0187	nu-propriétaire	30/05/1958	63	Mme	Francoise	Marie	5			All Des Colibris	77330	OZOIR LA FERRIERE
1701850000G0187	nu-propriétaire	06/02/1968	53	Mme	Sophie	Marie	1			Rte Des Vignes	12330	MARCILLAC-VALLON
1701850000G0183	propriétaire	10/04/1958	63	M	Frederic	Laurent	15			Rue Pierre Loti	17600	LE GUA
1701850000G0183	propriétaire	17/07/1958	63	Mme	Anne-Marie	Mialocq	15			Rue Pierre Loti	17600	LE GUA
1701850000G0151	propriétaire	02/09/1957	64	M	Christian	Guiadeur	123			Rte De Saujon	17600	SABLONCEAUX
1701850000G0151	propriétaire	19/02/1946	75	Mme	Danielle	Genin	123			Rte De Saujon	17600	SABLONCEAUX
1701850000G0060	usufruitier	09/05/1951	70	Mme	Rejane	Le Dannois	5			Rue Des Becassines	17200	ROYAN
1701850000G0060	nu-propriétaire	27/07/1976	45	M	Christophe	Gustave	4		Vielle Vigne	Rue Petit Verdor	17600	L EGUILLE
1701850000G0060	nu-propriétaire	08/04/1979	42	M	Fabrice	Gustave	2			Rue De La Tonnelle	17600	PISANY

1701850000G0100	propriétaire	15/07/1957	64	M	Maurice	Bossis	11			Rue De L Ardillier A Souhe	17600	LE GUA
1701850000G0100	propriétaire	29/09/1961	60	Mme	Marie- Annick	Botton	11			Rue De L Ardillier A Souhe	17600	LE GUA
1701850000G0099	propriétaire	06/02/1966	55	Mme	Patricia	Boursiquot	9		Chez Mr Morisset	Rue Du Puits	17250	PLASSAY
1701850000G0099	propriétaire	04/09/1973	48	Mme	Agnes	Boursiquot	47			Rte De Bellevue	17620	CHAMPAGNE
1701850000G0099	propriétaire	23/12/1969	52	M	Frederic	Boursiquot	1			Imp De Petit Boutemaille	17250	SAINTE- GEMME
1701850000G0089	propriétaire	15/08/1948	73	M	Gilles	Jarriault	21			Rue Des Metairies A Souhe	17600	LE GUA
1701850000G0089	propriétaire	19/07/1950	71	Mme	Michele	Suire	21			Rue Des Metairies A Souhe	17600	LE GUA
1701850000G0209	propriétaire	24/04/1955	66	M	Yannick	Brouhard	8		Le Fief Des Justices	Rue Des Sables A St Martin	17600	LE GUA
1701850000G0020	propriétaire	15/02/1951	70	M	Loic	Raud	5			Grand Bois	17600	LE GUA
1701850000G0020	propriétaire	19/11/1954	67	M	Jean	Collot	9			Rue Du Bassin	17600	LE GUA
1701850000G0020	propriétaire	07/06/1959	62	Mme	Viviane	Diot	9			Rue Du Bassin	17600	LE GUA
1701850000G0011	propriétaire	21/02/1962	59	Mme	Marlene	Gourivaud	22			Rue Du Bourg	17890	CHAILLEVETTE
1701850000G0042	propriétaire	20/07/1957	64	Mme	Maryline	Gauvrit	115			Rte De Saujon	17120	SEMUSSAC
1701850000G0042	propriétaire	18/03/1952	69	M	Christian	Gustave	115			Rte De Saujon	17120	SEMUSSAC

1701850000G0135	usufruitier	18/06/1960	61	M	Max	Hauselmann	2			Chem De La Chauvilliere	17600	SABLONCEAUX
1701850000G0135	nu-propriétaire	13/07/1990	31	Mme	Camille	Hauselmann	2			Chem De La Chauvilliere	17600	SABLONCEAUX
1701850000G0135	usufruitier	01/12/1962	59	Mme	Nathalie	Betizeau	2			Chem De La Chauvilliere	17600	SABLONCEAUX
1701850000G0135	nu-propriétaire	31/01/1992	29	M	Yannick	Hauselmann	2			Chem De La Chauvilliere	17600	SABLONCEAUX
1701850000G0071	propriétaire	06/07/1957	64	M	Joel	Martin-Portron	39			Rue De La Roche	17430	SAINT-HIPPOLYTE
1701850000G0140	propriétaire	12/07/1951	70	M	Joel	Michelet	1			All Des Marguerites	17200	SAINT-SULPICE-DE-ROYAN
1701850000G0140	propriétaire	01/01/1953	68	Mme	Francine	Comte	1			All Des Marguerites	17200	SAINT-SULPICE-DE-ROYAN
1701850000G0111	propriétaire	22/10/1950	71	M	Marcel	Michelet	32			Rue Des Fiefs	17600	LE GUA
1701850000G0130	propriétaire	28/05/1928	93	M	Raymond	Duc	27	B		Rue Des Remparts	17250	PONT-L ABBE-D ARNOULT
1701850000G0127	propriétaire	02/03/1952	69	Mme	Nicole	Guerin	4			Petit Jean	33210	MAZERES
1701850000G0127	propriétaire	04/05/1948	73	Mme	Monique	Guerin	132			Av De Gradignan	33850	LEOGNAN
1701850000G0127	propriétaire	04/06/1950	71	Mme	Francoise	Guerin	63			Av De L Amasse	33610	CESTAS
1701850000G0125	propriétaire	23/01/1944	77	M	Jacques	Lebeaud	25			Rue Du Quereux	17810	NIEUL-LES-SAINTES
1701850000G0114	propriétaire	14/08/1968	53	Mme	Marie-Christine	Papin	25			Rue Du Quereux	17810	NIEUL-LES-SAINTES
1701850000G0106	propriétaire	11/06/1951	70	M	Yves	Duc	52	B		Rue Saint Laurent	17600	LE GUA

1701850000G0106	propriétaire	17/12/1946	75	Mme	Cecile	Duc	5			Rue Jacques De Thezac	17600	THEZAC
1701850000G0106	propriétaire	27/01/1912	109	Mme	Yvonne	Jaulard	11			PI Des Pulles	17600	L EGUILLE
1701850000G0106	propriétaire	26/12/1939	82	Mme	Madeleine	Lardy	16			Rue Du Pigeonnier A Souhe	17600	LE GUA
1701850000G0106	propriétaire	30/09/1924	97	Mme	Lucienne	Echeveaud	8		Par Maitre Caillaud	Rue Jules Ravet	17600	SAUJON
1701850000G0106	propriétaire	06/09/1922	99	Mme	Pierrette	Biarnes			M Moreau Dominique	Che De Teyche	33480	CASTELNAU-DE-MEDOC
1701850000G0213	propriétaire			M	Albert	Lacombe	176		Residence Le Quercy	Rue Lecocq	33000	BORDEAUX
1701850000G0211	propriétaire	25/02/1933	88	M	Jackie	Bondarneau	95			Rte Du Billeau	17920	BREUILLET
1701850000G0174	propriétaire	15/04/1924	97	Mme	Charlette	Gouin	34			Rue Des Marais Salants	17890	CHAILLEVETTE
1701850000G0170	propriétaire	07/06/1980	41	M	Cedric	Guiberteau	25	B		Rue De La Resistance	17320	SAINT-JUST-LUZAC
1701850000G0170	propriétaire	09/09/1980	41	M	Lilian	Loquet	10		Les Pibles	Rue Du Marais Doux	17320	SAINT-JUST-LUZAC
1701850000G1460	propriétaire	22/06/1914	107	Mme	Henriette	Poupin	26		Succession Chez M Briand J Cla	Rue De Beauregard	17137	NIEUL-SUR-MER
1701850000G1460	propriétaire	12/05/1951	70	M	Gabriel	Seguin	4			Rue Des Marais Salants	17890	CHAILLEVETTE
1701850000G1460	propriétaire	01/11/1922	99	Mme	Gabrielle	Seguin				Le Clayo	56610	ARRADON
1701850000G1460	propriétaire	11/11/1946	75	Mme	Martine	Seguin	10			Rue Du Cellery	17890	CHAILLEVETTE
1701850000G1460	propriétaire	30/07/1930	91	Mme	Francoise	Seguin	32			Rue Pierre De Campet	17600	SAUJON

1701850000G1460	propriétaire	17/07/1917	104	M	Louis	Poupin				Methez	33820	SAINT-PALAIS
1701850000G0175	nu-propriétaire	27/08/1960	61	Mme	Sylvie	Marie	2			Rte De Bel Air	17620	ECHILLAIS
1701850000G0168	propriétaire	05/12/1949	72	Mme	Maryse	Peron	27		A Peron Marie Armelle	Bd De L Etang	17200	ROYAN
1701850000G0168	propriétaire	11/07/1958	63	Mme	Marie-Armelle	Peron	27			Bd De L Etang	17200	ROYAN
1701850000G0167	propriétaire	17/07/1952	69	M	Simon	Coureau	9			Rte De Saint Romain	17600	SABLONCEAUX
1701850000G0024	propriétaire	23/06/1926	95	Mme	Monique	Piaud	4		C O M Philippe Vigie	Che Du Bois Des Rogers	17810	NIEUL-LES-SAINTES
1701850000G0023	usufruitier	13/07/1928	93	Mme	Colette	Galeron	86		Ehpad La Recouvrance	Crs Genet	17100	SAINTES
1701850000G0023	nu-propriétaire	22/10/1963	58	Mme	Corinne	Chauvet	37			Rte De Saujon	17600	L EGUILLE
1701850000G0023	nu-propriétaire	18/02/1956	65	M	Yves	Chauvet	4			Rue De L Egalite	17600	L EGUILLE
1701850000G0022	propriétaire	18/12/1946	75	M	Jacques	Bertin	3			Rue De La Matte A La Canette	17750	ETAULES
1701850000G0021	propriétaire	11/02/1910	111	M	Roger	Luneau			Par Luneau Marc	Le Jadeau	17890	CHAILLEVETTE
1701850000G1507	propriétaire	11/11/1954	67	Mme	Colette	Pinaud	2			Rue Samuel De Champlain	17370	SAINT-TROJAN-LES-BAINS
1701850000G1507	propriétaire	29/01/1950	71	Mme	Monique	Pinaud	7			Rue Victor Hugo	17110	SAINT-GEORGES-DE-DIDONNE
1701850000G1507	propriétaire	28/05/1951	70	M	Jean-Jacques	Pinaud	8		Par L'Adpp Adei	Bd Du Commandant Charcot	17440	AYTRE

1701850000G0037	propriétaire	21/12/1970	51	M	Christophe	Julliot	3			Rue Du Domaine Des Lys	17890	CHAILLEVETTE
1701850000G0034	propriétaire	03/02/1935	86	M	Robert	Menard	44		M Menard Denis	Rte De Saujon	17600	L EGUILLE
1701850000G0033	propriétaire	04/04/1943	78	M	Dominique	Tisato	78		Camping La Coulumiere	Rue Bouffard	17390	LA TREMBLADE
1701850000G0030	propriétaire	08/04/1955	66	M	Noel	Mercier	51			Rue De Saujon	17600	LE CHAY
1701850000G0030	propriétaire	01/08/1957	64	Mme	Joelle	Verron				Saint Thomas	17250	SAINTE- GEMME
1701850000G0027	propriétaire	04/03/1952	69	Mme	Monique	Reau	22	T		Rue Des Cerisiers	17200	ROYAN
1701850000G0026	propriétaire	10/11/1938	83	M	Daniel	Giraudot	6			Rue De Chambion	17890	CHAILLEVETTE
1701850000G0041	propriétaire	27/10/1945	76	M	Daniel	Grolleau	26			Rue De Bertrand	17600	L EGUILLE
1701850000G0040	propriétaire	20/07/1956	65	Mme	Jocelyne	Neau	15			Rue Du Soleil Couchant	17250	GEAY
1701850000G1608	propriétaire	11/04/1950	71	M	Patrick	Barreau	23			Gr Grand Rue	17600	L EGUILLE
1701850000G1608	propriétaire	21/05/1953	68	Mme	Sylvie	Moreau	23			Gr Grand Rue	17600	L EGUILLE

1701850000G1791	propriétaire	02/08/1948	73	Mme	Paulette	Coudin	10			Rue De Bertrand	17600	L EGUILLE
1701850000G0009	propriétaire			M	Marthe	Donadieu					17890	CHAILLEVETTE
1701850000G0007	usufruitier	13/01/1942	79	Mme	Jacqueline	Maisons	60			Rte De La Justice	17600	SAUJON
1701850000G0007	nu-propriétaire	26/08/1977	44	M	Philippe	David	20			All Des Lilas	33240	VAL DE VIRVEE
1701850000G0006	propriétaire	15/04/1937	84	Mme	Jacqueline	Gaborit	6			Rte Du Vinet	17920	BREUILLET
1701850000G0006	propriétaire	12/03/1939	82	Mme	Claude	Gaborit	2		Villa Patrick Pierrick	Rte Du Vinet	17920	BREUILLET
1701850000G1469	propriétaire	14/06/1945	76	M	Michel	Demoustier	10			Rue De Bertrand	17600	L EGUILLE
1701850000G1790	propriétaire	07/01/1933	88	M	Edmond	Coudin	6			Rue Des Demoiselles	17600	L EGUILLE
1701850000G1790	propriétaire	16/09/1938	83	Mme	Huguette	Privat	6			Rue Des Demoiselles	17600	L EGUILLE
1701850000G1607	usufruitier	21/03/1937	84	Mme	Andree	Jean	8			Imp Des Faisans	17600	L EGUILLE
1701850000G1607	nu-propriétaire	07/03/1971	50	M	Christophe	Galeron	6			Rue De Chez Chailloux	17600	SABLONCEAUX

1701850000G1607	nu-propriétaire	30/01/1958	63	M	Patrice	Galeron	7			Rue Des Demoiselles	17600	L EGUILLE
1701850000G1607	nu-propriétaire	01/09/1961	60	Mme	Sylvie	Galeron	7			Rue Jules Dumien	75020	PARIS
1701850000G1607	nu-propriétaire	05/08/1965	56	M	Dominique	Galeron	8			Lot Le Verger D'Alvert	17530	ARVERT
1701850000G1607	nu-propriétaire	26/05/1959	62	Mme	Christine	Galeron	14	B		Rue Du Temple	17600	L EGUILLE
1701850000G0018	propriétaire	08/11/1954	67	M	Christian	Joly	7			Rue Des Marais Salants	17890	CHAILLEVETTE
1701850000G0016	propriétaire	29/07/1938	83	Mme	Marguerite	Fougerat	24			Rue Pelleport	33800	BORDEAUX
1701850000G1743	propriétaire	26/07/1943	78	M	Claude	Andron	25			Res Les Genets	33780	SOULAC-SUR-MER
1701850000G1609	propriétaire	29/07/1934	87	Mme	Francine	Galeron	9			Rue Des Demoiselles	17600	L EGUILLE
1701850000G1609	propriétaire	06/05/1932	89	M	Francis	Galeron	8			Imp Des Faisans	17600	L EGUILLE
1701850000G0078	propriétaire	12/11/1955	66	Mme	Sylvie	Chiron	27			Rte De Saujon	17600	L EGUILLE
1701850000G0079	propriétaire	29/07/1947	74	M	Christian	Jourdain	63		St Martin Du Gua	Rue Des Fiefs	17600	LE GUA
1701850000G0079	propriétaire	13/11/1951	70	Mme	Pierrette	Bouyer	63		St Martin Du Gua	Rue Des Fiefs	17600	LE GUA
1701850000G0079	propriétaire	06/10/1950	71	M	Dominique	Menard	30			Rte De Saintes	17120	COZES

1701850000G0079	propriétaire	28/11/1953	68	Mme	Marie-France	Belluteau	30			Rte De Saintes	17120	COZES
1701850000G0131	propriétaire	17/08/1959	62	M	Jean-Michel	Brouhard	12			Che Du Clone	17600	CORME-ROYAL
1701850000G0103	propriétaire	16/02/1987	34	M	Benoit	Bossis	12			Rue Des Metairies A Souhe	17600	LE GUA
1701850000G0113	propriétaire	21/11/1955	66	M	Philippe	Pelletant	43			Rte Du Port Paradis	17600	NIEULLE-SUR-SEUDRE
170265000ZC0058	propriétaire					Association Fonciere			Hotel De Ville	Le Bourg	17600	SAINT SORNIN
1704210000E1312	propriétaire					Fief Trillaud				La Ferme Du Fief	17600	LE GUA
1701850000D0344	propriétaire	13/09/1940	81	M	Max	Curaudeau	41			Rue Des Pinsons	17200	ROYAN
170185000ZA0006	propriétaire					Groupeement Foncier Agricole De Pelard			Mr Mousset Paul	Saint Martin	17600	LE GUA
170185000ZA0003	usufruitier	13/07/1949	72	M	Jacky	Labbe	###			La Catheline	17600	NIEULLE-SUR-SEUDRE
170185000ZA0003	nu-propriétaire	15/03/1975	46	M	Fabrice	Labbe	1			Rue De Chateau Gaillard	17600	SAINT SORNIN
170185000ZA0015	usufruitier	06/12/1928	93	Mme	Ginette	Thomas	3			Rue De La Taille	17100	SAINTES
170185000ZA0015	nu-propriétaire	05/04/1955	66	M	Gerard	Benon	3			Rue De La Taille	17100	SAINTES
170185000ZA0015	nu-propriétaire	06/04/1962	59	Mme	Jany	Benon	1		Chagnon	Rue Des Serpents	17770	AUMAGNE
170185000ZA0012	propriétaire	25/11/1932	89	M	Roland	Gauthier	15		Cultivateur	Rue Des Sauniers A St Martin	17600	LE GUA

170185000ZA0012	propriétaire	21/08/1937	84	Mme	Odile	Charrier	15		Saint Martin	Rue Des Sauniers A St Martin	17600	LE GUA
170185000ZA0007	propriétaire	25/04/1928	93	M	Michel	Baril	2			Rue Du Petit Moulin	17600	SAINT SORNIN
170185000ZA0014	propriétaire	02/03/1983	38	M	Jeremie	Simonneau	10			Rue De La Malette	17740	SAINTE-MARIE-DE-RE
170185000ZA0014	propriétaire	16/01/1981	40	Mme	Malika	Simonneau	5			Rue Marx Dormoy	13004	MARSEILLE
170185000ZA0014	propriétaire	26/03/1988	33	Mme	Lise	Simonneau	40			Rue Saint Sernin	33000	BORDEAUX
170185000ZA0004	usufruitier	12/02/1933	88	Mme	Odile	Chassagne	7		St Martin Du Gua	Rue Des Sauniers A St Martin	17600	LE GUA
170185000ZA0004	nu-propriétaire	27/04/1966	55	M	Paul	Mousset	7	B		Rue Des Sauniers A St Martin	17600	LE GUA
170185000ZA0004	nu-propriétaire	30/07/1956	65	Mme	Therese	Mousset				Rue Saint Laurent	17600	LE GUA
170185000ZA0004	nu-propriétaire	04/02/1953	68	Mme	Gisele	Mousset	60			Rte De Trizay	17250	SAINTE-RADEGONDE
170185000ZA0004	nu-propriétaire	28/04/1954	67	M	Jean-Marie	Mousset	2			Imp Du Moulin De Raze	17810	SAINT-GEORGES-DES-COTEAUX
170185000ZA0004	nu-propriétaire	27/05/1955	66	M	Philippe	Mousset	22			Rue Paul Louis Courier	24000	PERIGUEUX
1701850000E0744	propriétaire					Sci Du Vengeur				Rue Du Vengeur	17600	GUA LE
1701850000E0595	propriétaire					Syndicat Des Propriétaires Des Chasses De St Martin				Saint Martin	17600	LE GUA

1701850000E0640	propriétaire					Propriétaires Du Bnd 185 E0640				Saint Martin	17600	SAUJON
1701850000E0855	propriétaire	19/03/1975	46	M	Richard	Beau	5			Rue Des Sables A St Martin	17600	LE GUA
1701850000E0573	usufruitier	29/03/1933	88	M	Jean	Barilleau	83			Rue Samuel Champlain	17600	LE GUA
1701850000E0573	nu-propriétaire	28/08/1958	63	M	Bruno	Barilleau	22			Rue Des Fiefs	17600	LE GUA
1701850000E0573	nu-propriétaire	14/07/1953	68	M	Jacky	Barilleau	11			All De La Garenne	16600	MAGNAC-SUR-TOUVRE
1701850000E0573	nu-propriétaire	19/11/1986	35	M	Damien	Fedy	12		Lot Les Belles Ezines	Rue Odette Comandon	17600	LE GUA
1701850000E0503	propriétaire	15/08/1926	95	Mme	Jeanne	Goyeau	6			Chem Des Prevautes	17250	PONT-L ABBE-D ARNOULT
1701850000E0500	propriétaire	04/11/1971	50	M	Jean-Jacques	Uge	8		Par Mme Uge Jocelyne	Rue Des Fleurs	17120	COZES
1701850000E0681	propriétaire	01/08/1960	61	Mme	Francoise	Esteve	21			Rte Des Brianceaux	17600	CORME-ROYAL
1701850000E0672	propriétaire	18/08/1952	69	M	Bernard	Maindron	5			Rue Du Fief Du Treuil	17500	ALLAS-CHAMPAGNE
1701850000E0672	propriétaire	09/02/1954	67	Mme	Beatrice	Many	5			Rue Du Fief Du Treuil	17500	ALLAS-CHAMPAGNE
1701850000E0667	propriétaire	26/02/1970	51	M	Jean-Christophe	Pellerin	13			Rue De Jeuzet	17250	SOULIGNONNE
1701850000E0742	propriétaire	04/10/1941	80	M	Robert	Bernard	1			Rue Du Garet	17132	MESCHERS-SUR-GIRONDE
1701850000E0514	propriétaire	19/07/1934	87	Mme	Suzanne	Jouannault	10			Rue Etienne Cabet	17000	LA ROCHELLE

1701850000E0514	propriétaire	03/03/1936	85	Mme	Annie	Jouannault	35			Rue Du Pinson	57100	THIONVILLE
1701850000E0514	propriétaire	26/10/1943	78	M	Jean	Jouannault	3	A		Che Du Briou	18100	VIERZON
1701850000E0511	propriétaire	03/05/1956	65	M	Patrick	Hermineaud	27		St Martin Du Gua	Rue Des Fiefs	17600	LE GUA
1701850000E0591	propriétaire	03/03/1948	73	M	Herve	Rigot	31			Av Theophile Gautier	75016	PARIS 16
1701850000E0591	propriétaire	21/05/1953	68	Mme	Regine	Dunoyer De Segonzac	121			Bd Exelmans	75016	PARIS 16
1701850000E0569	propriétaire	10/09/1952	69	Mme	Jocelyne	Vignaud	13			Rte Du Gallais	17920	BREUILLET
1701850000E0565	propriétaire	20/09/1971	50	Mme	Adizatou	Benjamin	7	B		Rue Des Sauniers A St Martin	17600	LE GUA
1701850000E0743	propriétaire	13/04/1934	87	M	Michel	Bodin	63		Cidex 156	Rte De La Vergne	16440	ROULLET SAINT ESTEPHE
1701850000E0678	propriétaire	05/10/1925	96	M	Jean	Favre	27			Rue De Saintonge	17600	NANCRAS
1701850000E0600	propriétaire					Le Maine Des Sauniers	45			Rue Des Sauniers A St Martin	17600	LE GUA

1701850000E0599	propriétaire	30/04/1952	69	M	Gilles	Beau	45			Rue Des Sauniers A St Martin	17600	LE GUA
1701850000E0599	propriétaire	01/02/1954	67	Mme	Francoise	Seugnet	45			Rue Des Sauniers A St Martin	17600	LE GUA
1701850000E0697	propriétaire					L'Association Communale De Chasse Agreee De Le Gua			Mairie		17600	LE GUA
1701850000E0525	propriétaire	28/01/1943	78	M	Jacques	Uge	1			Che De Crujard	17120	THAIMS
1701850000E0856	propriétaire	05/03/1934	87	Mme	Michelle	Bouyat				Rte De La Vergne	16440	ROULLET SAINT ESTEPHE
1701850000E0581	propriétaire	12/10/1920	101	M	Maurice	Maillet	110			Rue Samuel Champlain	17600	LE GUA
1701850000E0581	propriétaire	23/11/1918	103	Mme	Jeanne	Boutez				Saint Martin	17600	LE GUA
1701850000E0580	propriétaire	29/08/1923	98	Mme	Andree	Vignaud	3		Chez Mme Pailleres	Rue De La Clairiere	16710	SAINT-YRIEIX-SUR-CHARENTE
1701850000E0578	propriétaire	07/09/1975	46	M	Dominique	Caillaud	27			Rue Amiral Renaudin St Martin	17600	LE GUA

1701850000E0577	propriétaire	11/06/1909	112	Mme	Eustelle	Palin	22		Plordonnier	Gr Grand Rue	17113	MORNAC-SUR-SEUDRE
1701850000E0577	propriétaire	05/02/1906	115	M	Maurice	Barilleau				Saint Martin	17600	LE GUA
1701850000E0792	propriétaire	07/12/1983	38	M	Stephane	Prady	2		St Martin	Rue Amiral Renaudin St Martin	17600	LE GUA
1701850000E0792	propriétaire	03/03/1983	38	Mme	Celine	Barret	2		St Martin	Rue Amiral Renaudin St Martin	17600	LE GUA
1701850000E0576	propriétaire	20/10/1972	49	M	David	Maillet	26			Rue Amiral Renaudin St Martin	17600	LE GUA
1701850000E0576	propriétaire	12/01/1966	55	Mme	Muriel	Vinet	26			Rue Amiral Renaudin St Martin	17600	LE GUA
170185000ZV0030	usufruitier	10/04/1936	85	M	Michel	Drouet	21			Rue De La Croix De Chalons	17600	LE GUA
170185000ZV0030	nu-propriétaire	01/05/1957	64	Mme	Marie-Christine	Drouet	2			Rte De Saint Martin De Coud	17360	LA CLOTTE
170185000ZV0030	usufruitier	07/06/1940	81	Mme	Annie	Allaire	21			Rue De La Croix De Chalons	17600	LE GUA
170185000ZV0019	propriétaire	29/06/1957	64	Mme	Catherine	Brouhard	38			Rue Des Marais Neufs A Souhe	17600	LE GUA
170185000ZV0012	propriétaire	09/05/1951	70	M	Alain	Boulestier	14			Che Des Barrats	17100	BUSSAC-SUR-CHARENTE

170185000ZV0011	propriétaire	03/03/1949	72	M	Bernard	Boulestier	54			Chem Du Gros Chene	17100	VENERAND
170185000ZV0025	propriétaire	08/02/1975	46	M	Laurent	Grandillon	6			Rte De La Croisee	17120	BARZAN
170185000ZV0028	propriétaire					Section De Souhe				Mairie Du Gua	17600	LE GUA
170185000ZV0014	nu-propriétaire	13/05/1960	61	M	Emmanuel	Helard	18			Rue Voltaire	17300	ROCHEFORT
170185000ZV0014	nu-propriétaire	24/02/1962	59	M	Pascal	Helard	5			Rue Des Hirondelles	17600	NIEULLE-SUR-SEUDRE
170185000ZV0005	propriétaire	28/01/1950	71	M	Patrick	Chaboisseau	46		Souhe	Rue Des Marais Neufs A Souhe	17600	LE GUA
170185000ZV0005	propriétaire	03/12/1949	72	Mme	Micheline	Pepin	46		Souhe	Rue Des Marais Neufs A Souhe	17600	LE GUA
170185000ZV0004	propriétaire	30/05/1926	95	Mme	Paulette	Barilleau	24		La Coralline	Rue Du Monard	17600	LE GUA
170185000ZV0003	propriétaire	26/03/1925	96	M	Guy	Pelletant	12		Souhe	Rue De Casse D Essert A Souhe	17600	LE GUA
170185000ZV0002	propriétaire	06/07/1971	50	M	Olivier	Morisset	18			Rue Du Puits Doux A Souhe	17600	LE GUA
170185000ZV0002	propriétaire	13/12/1973	48	Mme	Severine	Combaud	18			Rue Du Puits Doux A Souhe	17600	LE GUA
170185000ZT0087	propriétaire	08/04/1977	44	Mme	Carine	Millet	35			Rue Des Glycines	17600	NIEULLE-SUR-SEUDRE
170185000ZT0088	usufruitier	10/04/1941	80	Mme	Anne	Cartier	1			Rue De Chez Fragnau	17250	SAINT-SULPICE-D ARNOULT
170185000ZT0088	nu-propriétaire	20/11/1972	49	Mme	Catherine	Brassaud				La Petite Roche	17600	LA CLISSE
170185000ZT0086	propriétaire	01/03/1954	67	M	Guy	Bouquet	69			Rue Du Coca	17110	SAINT-GEORGES-DE-DIDONNE

170185000ZT0086	propriétaire	25/11/1954	67	Mme	Martine	Viaud	69			Rue Du Coca	17110	SAINT-GEORGES-DE-DIDONNE
1701850000F0425	propriétaire	24/12/1928	93	Mme	Regine	Seyler	1			Rle A Miloche	10400	MARNAY SUR SEINE
1701850000F0425	propriétaire	22/12/1959	62	M	Regis	Tenot	5			Rue Des Bauches	75016	PARIS 16
1701850000F0425	propriétaire	30/04/1966	55	Mme	Sarah	Tenot	18			Rue Pierre Mille	75015	PARIS
1701850000F0425	propriétaire	26/05/1947	74	M	Patrick	Le Guen	53			Av Duquesne	75007	PARIS
1701850000F0387	propriétaire	16/04/1969	52	Mme	Laurence	Ben Salah	44	B		Rue De Saintonge	17600	NANCRAS
1701850000F0387	propriétaire	22/02/1969	52	M	Lionel	Ligner	44	B		Rue De Saintonge	17600	NANCRAS
1701850000F0412	propriétaire	10/10/1967	54	M	Laurent	Proud	5			Rue De La Girauderie	17600	MEDIS
1701850000F0412	propriétaire	21/05/1964	57	Mme	Florence	Poirier	5			Rue De La Girauderie	17600	MEDIS
1701850000F0318	propriétaire	03/09/1959	62	Mme	Anne	Girardeau	6			Rue Des Roseaux	17600	BALANZAC
1701850000F0326	propriétaire	10/01/1959	62	M	Michel	Girardeaux	6			Rue Des Roseaux	17600	BALANZAC
1701850000F0528	propriétaire	03/04/1970	51	M	Edouard	Gemon				Le Pre Labbe	17600	SAUJON
1701850000F0528	propriétaire	16/03/1965	56	Mme	Sophie	Gemon	46			Rue Yves Du Manoir	17600	SAUJON
1701850000F0430	propriétaire	11/07/1967	54	M	Thierry	Tamisier			30 Rue Du Treuil	Les Brousses	17490	NEUVICQ LE CHATEAU
1701850000F0430	propriétaire	20/02/1967	54	Mme	Annette	Herrouet			30 Rue Du Treuil	Les Brousses	17490	NEUVICQ LE CHATEAU

1701850000F0430	propriétaire	21/06/1958	63	M	Gilles	Langlard	72			Rte Du Cognac	16130	GENSAC-LA-PALLUE
1701850000F0426	propriétaire	04/11/1938	83	M	Guy	Portier	39			Rue De La Croix De Chalons	17600	LE GUA
1701850000F0446	propriétaire	08/04/1998	23	M	Paul	Maurin	7			Rue Des Abeilles	17250	GEAY
1701850000F0438	propriétaire	17/11/1963	58	M	Jean-Yves	Roy	10			Rue Des Sifflets	17320	MARENNES
1701850000F0438	propriétaire	09/11/1953	68	Mme	Noelle	Tinel	10			Rue Des Sifflets	17320	MARENNES
1701850000F0405	usufruitier	31/05/1957	64	Mme	Josseline	Loupi	25		Appt B34	Av Emile Zola	17200	ROYAN
1701850000F0405	nu-propriétaire	15/12/1976	45	Mme	Nadege	Jarriault	7			Che Des Jaugues	33440	AMBARES-ET-LAGRAVE
1701850000F0465	propriétaire	30/04/1963	58	M	William	Brouhard	23			Che Du Clone	17600	CORME-ROYAL
1701850000F0572	propriétaire	15/07/1927	94	M	Maurice	Bossis	11			Rue De L Ardillier A Souhe	17600	LE GUA
1701850000F0346	propriétaire	11/08/1946	75	M	Roger	Declochez	3			Rue Des Geais	17420	SAINT-PALAIS-SUR-MER
1701850000F0346	propriétaire	26/04/1949	72	Mme	Marie-Claude	Guislain				La Morciere	86510	BRUX
1701850000F0442	propriétaire	02/04/1954	67	M	Jean-Claude	Maurin	17			Rue De La Beauche	17600	CORME-ROYAL
1701850000F0468	propriétaire	05/05/1955	66	M	Jean	Nouveau	15			Rue Du Bois Magne	17250	SAINTE-GEMME
170185000ZW0049	propriétaire					De Pelard	7	B		Rue Des Sauniers A St Martin	17600	LE GUA

170185000ZW0007	propriétaire	08/02/1899	122	M	Maxime	Brouhard	7	B	Earl Pelard	Rue Des Sauniers A St Martin	17600	LE GUA
170185000ZW0030	propriétaire	30/08/1937	84	M	Roger	Doublet	3		Souhe	Rue De L Ecole A Souhe	17600	LE GUA
170185000ZW0029	propriétaire	09/07/1950	71	M	Gerard	Chardavoine	68		Platrier	Rue Des Marais Neufs A Souhe	17600	LE GUA
170185000ZW0029	propriétaire	05/01/1950	71	Mme	Marie-Rose	Portier	68		Platrier	Rue Des Marais Neufs A Souhe	17600	LE GUA
170185000ZW0027	propriétaire	25/11/1963	58	M	Eric	Merce	70	B		Rue Des Marais Neufs A Souhe	17600	LE GUA
170185000ZW0026	usufruitier	20/11/1929	92	M	Michel	Brouhard	50		Souhe	Rue Des Marais Neufs A Souhe	17600	LE GUA
170185000ZW0023	propriétaire	27/11/1968	53	Mme	Karine	Baisson				Les Cheresses	43380	SAINT-CIRGUES
170185000ZW0021	propriétaire	19/06/1948	73	M	Guy	Combaud	71		Souhe	Rue Des Marais Neufs A Souhe	17600	LE GUA
170185000ZW0021	propriétaire	05/06/1944	77	Mme	Suzette	Combaud	23			Rue De Solferino	79000	NIORT
170185000ZW0021	propriétaire	12/03/1954	67	Mme	Francette	Combaud	3			Rue Des Fourneaux	17600	SABLONCEAUX
170185000ZW0021	propriétaire	14/02/1957	64	M	Francis	Combaud	52			Rue Des Marais Neufs A Souhe	17600	LE GUA
170185000ZW0021	propriétaire	07/05/1964	57	M	Bruno	Combaud	16	B		Rue Principale	17120	MEURSAC
170185000ZW0019	propriétaire	23/04/1949	72	M	Gilles	Palyart-Lamarche	14			Rue De L Ardillier A Souhe	17600	LE GUA

170185000ZW0019	propriétaire	13/06/1956	65	Mme	Edith	Gravelle	14			Rue De L Ardillier A Souhe	17600	LE GUA
170185000ZW0015	usufruitier	21/05/1942	79	Mme	Regine	Ligner			Chez Mme Lardy Sara	All De La Grande Prairie	77184	EMERAINVILLE
170185000ZW0015	nu- propriétaire	12/04/1971	50	M	Carles	Lardy	10			Rue Adolphe Brunaud	17100	SAINTES
170185000ZW0015	nu- propriétaire	26/02/1975	46	M	Jerome	Lardy	2	B		Rue Du Pigeonnier A Souhe	17600	LE GUA
170185000ZW0015	nu- propriétaire	26/08/1961	60	Mme	Catherine	Lardy	142			Rue Saint- Eutrope	17100	SAINTES
170185000ZW0015	nu- propriétaire	24/12/1966	55	Mme	Sara	Lardy	3		Appartement 204 Etage 2 Batime	All De La Grande Prairie	77184	EMERAINVILLE
170185000ZW0015	nu- propriétaire	23/03/1969	52	Mme	Laurence	Lardy	17			Rte De Nangis	77370	FONTENAILLES
170185000ZW0020	propriétaire	16/10/1895	126	M	Samuel	Pelletant				Souhe	17600	LE GUA
170185000ZW0038	propriétaire					Syndicat Des Marais De Souhe			Mairie		17600	LE GUA
170185000ZW0034	propriétaire	04/03/1932	89	M	Robert	Brouhard	52			Rue De La Croix De Chalons	17600	LE GUA
170185000ZW0034	propriétaire	12/12/1942	79	M	Roland	Brouhard	1	B	Les Allards	Rue Des Chenes	17550	DOLUS-D OLERON
170185000ZW0034	propriétaire	07/05/1937	84	Mme	Claudine	Brouhard	45		Souhe	Rue Des Marais Neufs A Souhe	17600	LE GUA
170185000ZW0002	propriétaire					Syndicat Du Marais De Chabenet				Souhe	17600	LE GUA

1701850000G0897	propriétaire					Du Bassin			Chalons		17600	LE GUA
1701850000G0899	propriétaire	08/03/1947	74	Mme	Jeannine	Arnaud	1			Rue De La Grande Vergne	17250	SAINTE-GEMME
1701850000G0876	propriétaire	03/11/1932	89	M	Michel	Berusseau	29			Rue Samuel Champlain	17600	LE GUA
1701850000G0878	propriétaire	11/08/1952	69	M	Philippe	Loquet	10		Les Pibles	Rue Du Marais Doux	17320	SAINT-JUST-LUZAC
1701850000G1009	propriétaire					Le Maine Des Sauniers				Rue Des Sauniers	17600	LE GUA
1701850000G0986	propriétaire	27/05/1941	80	Mme	Nicole	Gazeau	9			Rue Carnot	17600	SAUJON
1701850000G0889	propriétaire	26/11/1949	72	M	Francis	Megraud	197		Apt 23	Rue Saint Genes	33000	BORDEAUX
1701850000G0889	propriétaire	08/09/1965	56	M	Jean-Michel	Megraud	1			Av De Maisonfort	17200	ROYAN
1701850000G0890	propriétaire					Du Bassin	14		Chalons	Rue Du Bassin	17600	LE GUA
1701850000G0912	propriétaire	17/08/1959	62	M	Pascal	Barbes	12		Fief Des Justices	Rue Des Sables A St Martin	17600	LE GUA
1701850000G0912	propriétaire	19/07/1962	59	Mme	Joelle	Couturier	12		Fief Des Justices	Rue Des Sables A St Martin	17600	LE GUA
1701850000G0995	propriétaire	28/03/1946	75	Mme	Francoise	Prouteau	6			Rue Des Moissons	17100	LES GONDS
1701850000G0995	propriétaire	15/05/1938	83	Mme	Marcelle	Prouteau				Les Charriers	17810	NIEUL-LES-SAINTES
1701850000G0826	usufruitier	21/11/1947	74	Mme	Monique	Blanchet	24			Le Village	77580	LA HAUTE-MAISON
1701850000G0826	nu-propriétaire	13/05/1972	49	Mme	Albane	Ancelin	22			Le Village	77580	LA HAUTE-MAISON

1701850000G0826	nu-propriétaire	24/08/1973	48	Mme	Aurelie	Ancelin				Le Village	77580	LA HAUTE-MAISON
1701850000G0815	propriétaire	19/07/1965	56	M	Bruno	Portier	2			Imp De Chez Barras	17250	SAINTE-GEMME
1701850000G0817	propriétaire	15/02/1955	66	M	Marcel	Papin	5			Rue Du Bois Des Barreaux	17250	SAINTE-GEMME
1701850000G0817	propriétaire	24/09/1958	63	Mme	Marie-Christine	Demonsais	5			Rue Du Bois Des Barreaux	17250	SAINTE-GEMME
1701850000G0810	propriétaire	19/11/1967	54	M	Eric	Gelisse	53		St Martin Du Gua	Rue Des Fiefs	17600	LE GUA
1701850000G0810	propriétaire	24/03/1980	41	Mme	Sandrine	Hamon	53		St Martin Du Gua	Rue Des Fiefs	17600	LE GUA
1701850000G0900	propriétaire	20/08/1927	94	Mme	Aliette	Maret				La Grande Vergne	17250	SAINTE-GEMME
1701850000G1724	propriétaire	04/04/1956	65	Mme	Anne	Strugen	12			Rue De L Ardillier A Souhe	17600	LE GUA
1701850000G1890	propriétaire	19/09/1962	59	M	Christophe	Pelletant	72			Rue Des Marais Neufs A Souhe	17600	LE GUA
1701850000G1890	propriétaire	24/03/1971	50	Mme	Isabelle	Clavelier	72			Rue Des Marais Neufs A Souhe	17600	LE GUA
1701850000G1848	propriétaire	01/04/1968	53	Mme	Maud	Chiron	70	B		Rue Des Marais Neufs A Souhe	17600	LE GUA
1701850000G1044	propriétaire	03/12/1964	57	M	Patrice	Brouhard	8			Rue De Pied Routi A Souhe	17600	LE GUA
1701850000G1813	propriétaire	24/09/1966	55	M	Janick	Pelletant	17			La Jardilliere	17620	LA GRIPPERIE ST SYMPHORIE
1701850000G1789	propriétaire	29/10/1958	63	M	Etienne	Morel	55			Rte De La Rondellerie	17600	SABLONCEAUX

1701850000G1789	propriétaire	18/05/1963	58	Mme	Isabelle	Vauzelle	55			Rte De La Rondellerie	17600	SABLONCEAUX
1701850000G1594	propriétaire	07/05/1964	57	Mme	Francoise	Martin	19			Rue Des Metairies A Souhe	17600	LE GUA
1701850000G1594	propriétaire	30/04/1956	65	M	Antoine	Bereni	19			Rue Des Metairies A Souhe	17600	LE GUA
1701850000G1911	propriétaire	12/01/1945	76	Mme	Annie	Villemagne	13			Rue Des Metairies A Souhe	17600	LE GUA
1701850000G1011	propriétaire	09/01/1959	62	Mme	Colette	Gimalac	5			All Aux Lapins	78120	RAMBOUILLET
1701850000G1484	propriétaire					Enedis			Tour Enedis	Pl Des Corolles	92079	PARIS LA DEFENSE CEDEX
1701850000G1484	gérant, mandataire, gestionnaire					Enedis			Ucn Processus Fiscalite Do0327	Citecazeau Bp 56	19002	TULLE CEDEX
1701850000H0627	propriétaire					Groupement Foncier Agricole De Boursotte				Boursotte	17600	LE GUA
1701850000H0866	usufruitier	10/05/1947	74	M	Gerard	Millet				Echervaise	17600	LE GUA
1701850000H0866	usufruitier	14/10/1949	72	Mme	Marie-Claude	Normandin				Echervaise	17600	LE GUA
1701850000H0618	propriétaire	21/08/1950	71	Mme	Claire	Blaizot	28	Q		Rue Goulbeneze	17320	MARENNES
1701850000H0541	propriétaire	09/02/1940	81	M	Christian	Herve	6		Par Mme Huaume Fabienne	Rue Diderot	17600	SAUJON
1701850000H0532	propriétaire	28/09/1952	69	M	Jean-Marie	Lajoux	26			Rue De L Hopitaud	17600	LE GUA

1701850000H0527	propriétaire	17/07/1936	85	Mme	Ginette	Brunet	29		Menuisier	Rue Samuel Champlain	17600	LE GUA
1701850000H0548	propriétaire	16/04/1956	65	M	Francis	Morandeau	105			Rte Des 3 Journaux	33240	LA LANDE DE FRONSAC
1701850000H0537	propriétaire	31/10/1984	37	Mme	Celia	Berusseau	9	B		Rue Des Marais Neufs A Souhe	17600	LE GUA
1701850000H0589	propriétaire	09/12/1946	75	M	Claude	Demussy	19	A	Residence Monsanson	Rue Des Canes A Monsanson	17600	LE GUA
1701850000H0589	propriétaire	06/09/1948	73	Mme	Nicole	Tirbois	19	A	Res Monsanson	Rue Des Canes A Monsanson	17600	LE GUA
1701850000H0608	usufruitier	26/12/1937	84	M	Charles	Vanin	116			Av De Rouen	59155	FACHES THUMESNIL
1701850000H0608	nu-propriétaire	11/07/1969	52	M	Franck	Vanin	175			Av Du General Leclerc	59155	FACHES THUMESNIL
1701850000H0617	propriétaire	06/09/1964	57	M	Frederic	Brouard	3			Rue Du Chateau A Dercie	17600	LE GUA
1701850000H0616	propriétaire	13/06/1955	66	M	Jean	Alliot	104			Rte De Rochefort	17600	SABLONCEAUX
1701850000H0615	usufruitier	01/09/1929	92	M	Jean	Alliot	171		Route D1 Saujon Le Gua	Bel Air	17600	LE GUA
1701850000H0611	propriétaire	18/05/1958	63	Mme	Lisiane	Deaud	4			Rue Des Pages	17250	SAINTE-GEMME
1701850000H0599	propriétaire	22/01/1967	54	M	Joel	Reysseix	11			Rue De St Legier A Dercie	17600	LE GUA
1701850000H0545	propriétaire	14/02/1934	87	M	Claude	Vincent	12		Monsanson	Rue Des Canes A Monsanson	17600	LE GUA

1701850000H0545	propriétaire	30/05/1938	83	Mme	Christiane	Herve	10			Rue Des Canes A Monsanson	17600	LE GUA
1701850000H0559	propriétaire	25/05/1938	83	M	Rene	Gougnon	4		Monsanson	Rue Cote D Argent A Monsanson	17600	LE GUA
1701850000H0580	propriétaire	26/08/1939	82	M	Roland	Migeon	100			Rue Samuel Champlain	17600	LE GUA
1701850000H0576	propriétaire	10/04/1997	24	Mme	Leila	Davaud	8			Rue De L Hopitaud	17600	LE GUA
1701850000H0574	propriétaire	05/06/1988	33	M	Alexis	Fabier	11			Rue Des Canes A Monsanson	17600	LE GUA
1701850000H0573	propriétaire	09/08/1941	80	M	Michel	Morin	15		Monsanson	Rue Cote D Argent A Monsanson	17600	LE GUA
1701850000H0573	propriétaire	10/07/1942	79	Mme	Ghislaine	Gourivaud	15			Rue Cote D Argent A Monsanson	17600	LE GUA
1701850000H0571	usufruitier	01/07/1922	99	Mme	Marie	Labbe	138			Av General Leclerc Caud	33200	BORDEAUX
1701850000H0571	nu-propriétaire	08/04/1947	74	M	Bernard	Huriaux			Villa N 58 Les Amarantes	All Des Genets	13110	PORT DE BOUC
1701850000H0571	nu-propriétaire	31/10/1949	72	M	Yvon	Huriaux	15			Rue De L Ile	33200	BORDEAUX
1701850000H0571	nu-propriétaire	09/10/1963	58	Mme	Sylvie	Huriaux	6			Rte Des 4 Vents	17730	PORT-DES-BARQUES
1701850000H0540	propriétaire					Etchervaize			Etchervaize		17600	LE GUA
1701850000H0584	propriétaire	10/05/1936	85	M	Andre	Gougnon	2		Monsanson	Rue Des Fleurs A Monsanson	17600	LE GUA
1701850000H0584	propriétaire	18/10/1937	84	Mme	Muguette	Perrollaz	2		Monsanson	Rue Des Fleurs A Monsanson	17600	LE GUA

1701850000H0583	propriétaire	10/05/1957	64	Mme	Maryse	Gougnon				Chez Tessier	17150	MIRAMBEAU
1701850000H0564	propriétaire	14/05/1946	75	Mme	Francoise	Forest	1		Monsanson	Rue Cote D Argent A Monsanson	17600	LE GUA
1701850000H0586	propriétaire	30/05/1969	52	M	Frederic	Lagarde	6		Monsanson	Rue Des Fleurs A Monsanson	17600	LE GUA
1701850000H0586	propriétaire	23/01/1968	53	Mme	Agnes	Papin	6			Rue Des Fleurs A Monsanson	17600	LE GUA
1701850000H0861	propriétaire	03/04/1957	64	M	Pascal	Lambert	10			Rue Des Fleurs A Monsanson	17600	LE GUA
1701850000H0861	propriétaire	01/09/1953	68	Mme	Beatrice	Vitry	10			Rue Des Fleurs A Monsanson	17600	LE GUA
1701850000H0915	propriétaire	08/03/1970	51	M	Herve	Lavigne	8			Rue Des Fleurs A Monsanson	17600	LE GUA
1701850000H0915	propriétaire	08/05/1968	53	Mme	Patricia	Sallier	8			Rue Des Fleurs A Monsanson	17600	LE GUA
1701850000H0529	propriétaire	02/05/1949	72	M	Alain	Maillet	208		Par Mme Maillet Yvonne	Av Thiers	33100	BORDEAUX
1701850000H0871	propriétaire	14/04/1959	62	M	Didier	Millet	7		Monsanson	Rue Maisons Neuves A Monsanson	17600	LE GUA
1701850000H0710	propriétaire					Proprietaires Du Bnd 185 H0710					17600	PISANY
1701850000H0643	usufruitier	04/03/1889	132	M	Prosper	Millet	7		Chez Mr Millet Didier	Rue Maisons Neuves A Monsanson	17600	LE GUA
1701850000H0643	nu- propriétaire	29/10/1915	106	M	Prosper	Millet			Maison De Retraite		17600	SAINT- ROMAIN-DE- BENET
1701850000H0492	propriétaire	12/12/1955	66	Mme	Nicole	Loquet	31		L Auroire	Rue Des Rouges Gorges	85430	AUBIGNY-LES CLOUZEUX

1701850000H0485	usufruitier	28/06/1941	80	M	Pierre	Truau	17			Rte De Berthegille	17600	SABLONCEAUX
1701850000H0485	nu-propriétaire	21/06/1965	56	Mme	Nathalie	Truau	1			Che Des Campares	31450	AYGUESVIVES
1701850000H0485	usufruitier	03/06/1942	79	Mme	Jocelyne	Roy	17			Rte De Berthegille	17600	SABLONCEAUX
1701850000H0471	propriétaire	01/09/1950	71	Mme	Aveline	Gemon	70			Rte Du Claireau	17600	SABLONCEAUX
1701850000H0748	propriétaire					Chiron - Montico	27			Rte De Saujon	17600	L EGUILLE
1701850000H0718	usufruitier	21/02/1940	81	M	Claude	Russo	108		Apt 170	Bd De Lattre De Tassigny	17200	ROYAN
1701850000H0718	nu-propriétaire	29/12/1963	58	Mme	Sylvie	Russo	6	B		All Des Coquelicots	17200	SAINT-SULPICE-DE-ROYAN
1701850000H0502	propriétaire	14/12/1986	35	M	Nicolas	Herran	38	B		Av Du Lieutenant Col Tourtet	17110	SAINT-GEORGES-DE-DIDONNE
1701850000H0397	propriétaire	17/09/1969	52	Mme	Delphine	Guignon	233			Av Des Ponts	16100	MERPINS
1701850000H0371	propriétaire	26/01/1966	55	M	Thierry	Noizat	38			Rue Marcel Chateaufieux	23000	GUERET
1701850000H0371	propriétaire	03/06/1971	50	M	William	Noizat				Les Verrines	23000	SAINT-FIEL
1701850000H0750	propriétaire					Demoustier				Rivegauche Du Port	17600	L'EGUILLE
1701850000H0668	propriétaire	10/08/1974	47	M	Vincent	Russo	1			Le Pousselas	17600	L EGUILLE
1701850000H0751	propriétaire	19/02/1957	64	M	Richard	Queau	13			Latour	33720	CERONS

1701850000H0650	propriétaire	25/07/1950	71	M	Jean	Millet	8			Rue Des Papillons	17600	SAUJON
1701850000H0480	propriétaire					Propriétaires Du Bnd 185 H0480				Prise Du Grand Jas	17600	LE GUA
1701850000H0875	propriétaire	23/11/1950	71	M	Christian	Millet				Echervaise	17600	LE GUA
1701850000H0833	nu-propriétaire	28/06/1974	47	Mme	Nathalie	Millet	###			Chez Les Rois	16100	LOUZAC SAINT ANDRE
1701850000H0669	propriétaire	03/03/1957	64	M	Jacky	Bouraud	32			Rte De Saujon	17600	L EGUILLE
1701850000H0708	propriétaire					Departement De La Charente-Maritime	85		Hotel Du Departement	Bd De La Republique	17000	LA ROCHELLE
1701850000H1017	propriétaire					Propriétaires Du Bnd 185 H0711					17600	PISANY
1701850000H1018	propriétaire					Les Copropriétaires Du Bnd H 1018				Prise Du Grand Jas	17600	LE GUA
1701850000F0174	propriétaire					Sci Le Marais				Saint Nadeau	17600	SAINT SORNIN
1701850000F0174	gérant, mandataire, gestionnaire	14/01/1938	83	M	Serge	Michelet	63			Rue D Orgemont	95100	ARGENTEUIL
1701850000F0162	propriétaire	28/12/1950	71	Mme	Nadine	Simonnet	11			Rue De Fourne	17250	SOULIGNONNE
1701850000F0162	propriétaire	24/03/1944	77	M	Francis	Coutin	11			Rue De Fourne	17250	SOULIGNONNE
1701850000F0162	propriétaire	25/05/1970	51	M	Philippe	Coutin	5			Les Blois	17260	GEMOZAC
1701850000F0093	propriétaire	18/12/1954	67	M	Serge	Bene	40			Rue Saint Laurent	17600	LE GUA
1701850000F0575	propriétaire	23/12/1957	64	M	Daniel	Heronneau	10	B		Rue Isaac Garesche	17600	NIEULLE-SUR-SEUDRE

1701850000F0296	propriétaire	01/04/1938	83	M	Christian	Large	24			Rue Du Rivotlet	17600	CORME-ROYAL
1701850000F0296	propriétaire	01/11/1940	81	Mme	Colette	Cerf	24			Rue Du Rivotlet	17600	CORME-ROYAL
1701850000F0103	usufruitier	04/05/1946	75	Mme	Marie-France	Girardeau	13			Rue De Fourne	17250	SOULIGNONNE
1701850000F0103	nu-propriétaire	29/05/1972	49	Mme	Muriel	Pinaud	13			Rue De Fourne	17250	SOULIGNONNE
1701850000F0017	propriétaire	26/09/1951	70	M	Dominique	Bernard	7			Rte Des Roseaux	17600	BALANZAC
1701850000F0017	propriétaire	16/05/1953	68	Mme	Genevieve	Bruneau	7			Rte Des Roseaux	17600	BALANZAC
1701850000F0254	propriétaire	01/05/1949	72	M	Philippe	Reutin	3			Rue Du Pic Du Midi	64320	BIZANOS
1701850000F0254	propriétaire	23/09/1951	70	Mme	Marie-Helene	Reutin	29			Av Victor Hugo	16100	COGNAC
1701850000F0255	propriétaire	19/04/1956	65	M	Eric	Besson	35		Fief De La Lande	Rue Des Morilles	17390	LA TREMBLADE
1701850000F0255	propriétaire	28/04/1958	63	Mme	Nicole	Bouyer	35			Rue Des Morilles	17390	LA TREMBLADE
1701850000F0594	propriétaire	27/05/1969	52	M	Benoit	Chotard	15			Rue De La Commanderie	17120	MEURSAC
1701850000F0537	propriétaire	25/04/1988	33	M	Boris	Heronneau	2			Imp De La Fontaine	17250	SAINTE-GEMME
1701850000F0488	propriétaire	23/02/1980	41	M	Olivier	Carpier	16		Bat 0	Fief De Villeneuve	17120	ARCES

1701850000F0488	propriétaire	05/11/1980	41	Mme	Laetitia	Trotignon	16		Bat 0	Fief De Villeneuve	17120	ARCES
1701850000F0291	propriétaire	09/11/1952	69	M	Jean-Maurice	Pineau	89			Rue Samuel Champlain	17600	LE GUA
1701850000F0284	propriétaire	22/11/1978	43	M	David	Poulard	3	A		Rue Des Cyclamens	17600	NIEULLE-SUR-SEUDRE
1701850000F0584	usufruitier	13/11/1928	93	Mme	Yvette	Bobon	11			All Horace Vernet	78170	CELLE-SAINT-CLOUD (LA)
1701850000F0584	nu-propriétaire	29/10/1951	70	Mme	Helene	Samin	65		La Blejarde Coriandre Bat B15	Av De Boutiny	06530	PEYMEINADE
1701850000F0584	nu-propriétaire	05/04/1955	66	M	Bruno	Samin	4			Rue De La Houssiere	78720	DAMPIERRE EN YVELINES
1701850000F0584	nu-propriétaire	08/07/1958	63	Mme	Isabelle	Samin			Bal N 10	Mont Vernon	97150	ST MARTIN
1701850000F0584	nu-propriétaire	14/08/1965	56	M	Thierry	Samin	9			Av Pasteur	78170	CELLE-SAINT-CLOUD (LA)
1701850000F0611	propriétaire	19/02/1964	57	M	Laurent	Remy	71			Rue Des Fiefs	17600	LE GUA
1701850000F0611	propriétaire	03/05/1957	64	M	Eric	Bournai	56			Rte De Lamarque	33480	MOULIS-EN-MEDOC
1701850000F0611	propriétaire	30/07/1960	61	Mme	Dominique	Roy	56			Rte De Lamarque	33480	MOULIS-EN-MEDOC
1701850000F0611	propriétaire	06/08/1962	59	Mme	Marie-Christine	Joubert	71			Rue Des Fiefs	17600	LE GUA
1701850000F0084	propriétaire	12/06/1950	71	M	Yves	Hervaud	22			Rue Du Maine Grolier	17600	BALANZAC
1701850000F0084	propriétaire	15/02/1947	74	Mme	Eliane	Laboual	22		Par Mr Hervaid Yves	Rue Du Maine Grolier	17600	BALANZAC

1701850000F0022	propriétaire	08/05/1950	71	Mme	Nadege	Bernard				Les Croix Blanches	17600	CORME-ROYAL
1701850000F0020	propriétaire	07/12/1948	73	M	Michel	Rolland	3			Rue Des Croix Blanches	17600	CORME-ROYAL
1701850000F0515	propriétaire	04/09/1949	72	M	Jean	Hermineaud	11	B		Av De Limoges	17200	ROYAN
1701850000F0136	propriétaire	11/06/1953	68	M	Denis	Brouhard	7		St Martin Du Gua	Rue Des Fiefs	17600	LE GUA
1701850000F0230	propriétaire	03/01/1944	77	M	Gerald	Guerineau	88			Av Marechal Leclerc	86100	CHATELLERAULT
1701850000F0212	usufruitier	27/01/1939	82	Mme	Claudette	Mounier	6			Rue De Paterre	17890	CHAILLEVETTE
1701850000F0212	nu- propriétaire	10/03/1970	51	M	Philippe	Menadier	2			All De Paterre	17890	CHAILLEVETTE
1701850000F0212	nu- propriétaire	12/09/1965	56	Mme	Corinne	Menadier	18			Rue De La Porte Du Bassin	17890	CHAILLEVETTE
1701850000F0211	propriétaire	29/03/1962	59	M	Daniel	Chauvet	23			Rue De La Vieille Forge	17600	NIEULLE-SUR- SEUDRE
1701850000F0208	propriétaire	15/06/1973	48	M	Nicolas	Privat				Puy Blanc	24530	CONDAT-SUR- TRINCOU
1701850000F0538	usufruitier	17/01/1927	94	Mme	Marie	Chauvet	13		Chambre 102 Au 1Er Etage	Rue Pierre Loti	17390	LA TREMBLADE
1701850000F0538	nu- propriétaire	25/08/1961	60	M	Bruno	Bouteiller				Che De La Skopet	56340	CARNAC
1701850000F0538	nu- propriétaire	14/05/1948	73	Mme	Anita	Bouteiller	20			Rue De La Pirouette	17750	ETAULES
1701850000F0538	nu- propriétaire	15/03/1951	70	M	Francis	Bouteiller	38			Rue De La Voie Basse	79370	CELLES-SUR- BELLE

1701850000F0538	nu-propriétaire	24/06/1952	69	M	Alain	Bouteiller	131		Chez M Bouteiller Lionel	Rue De Cul De Sac	97150	ST MARTIN
1701850000F0210	propriétaire					Papin Jacob	42			Rte De Saujon	17600	L EGUILLE
1701850000F0207	propriétaire	15/09/1926	95	Mme	Christiane	Garnier	12			Rue Du Bourg	17530	ARVERT
1701850000F0207	propriétaire	29/12/1965	56	M	David	Garnier	8			Rue Du Roussillon	29490	GUIPAVAS
1701850000F0207	propriétaire	20/11/1957	64	Mme	Beatrice	Garnier	7			All De Tanays	33185	LE HAILLAN
1701850000F0207	propriétaire	14/10/1934	87	Mme	Rose	Garnier	16			Rue De La Seigneurie	17600	SAINT SORNIN
1701850000F0204	propriétaire	07/05/1942	79	M	Rene	Leveille					17890	CHAILLEVETTE
1701850000F0204	propriétaire	29/04/1945	76	Mme	Claudine	Leveille	27			Rue Saint Martin	91750	CHEVANNES
1701850000F0201	propriétaire	17/01/1928	93	M	Robert	Giraud	59			Rue Des Marais Salants	17890	CHAILLEVETTE
1701850000F0201	propriétaire	26/02/1930	91	Mme	Pierrette	Forgit	59			Rue Des Marais Salants	17890	CHAILLEVETTE
1701850000F0200	propriétaire	04/08/1953	68	Mme	Martine	Garnier	13			Rue Du Port	17890	CHAILLEVETTE
1701850000F0197	propriétaire	27/11/1925	96	Mme	Eliane	Tessier				Rue De Chassagne	17890	CHAILLEVETTE
1701850000F0191	propriétaire	09/06/1948	73	M	Dominique	Traineau	41			Rue Des Moulins	17430	TONNAY CHARENTE
1701850000F0191	propriétaire	14/05/1948	73	Mme	Louise	Casses	41			Rue Des Moulins	17430	TONNAY CHARENTE

1701850000F0565	propriétaire	28/04/1932	89	M	Charles	Lepas	57		Souhe	Rue Des Marais Neufs A Souhe	17600	LE GUA
1701850000F0565	propriétaire	08/05/1942	79	Mme	Fernande	Lhellez	57		Souhe	Rue Des Marais Neufs A Souhe	17600	LE GUA
1701850000F0558	propriétaire	17/10/1953	68	M	Yves	Beaudenon	39			Res De La Gare	78125	GAZERAN
1701850000F0558	propriétaire	24/10/1954	67	Mme	Nicole	Rommeru	39			Res De La Gare	78125	GAZERAN
1701850000F0557	propriétaire	17/07/1957	64	M	Jean- Marie	Bertin	44			Rue Des Bleuets	17200	ROYAN
1701850000F0557	propriétaire	20/09/1960	61	M	Jean- Philippe	Bertin	125			Rte De Saint Palais	17200	SAINT- SULPICE-DE- ROYAN
1701850000F0557	propriétaire	25/12/1966	55	Mme	Marie- Noelle	Bertin	22			Rte De Medis	17200	SAINT- SULPICE-DE- ROYAN
1701850000F0247	propriétaire	29/04/1944	77	M	Jacky	Farine	27			Rue Du Port	17890	CHAILLEVETTE
1701850000F0247	propriétaire	19/12/1946	75	Mme	Francine	Bariteau	27			Rue Du Port	17890	CHAILLEVETTE
1701850000F0242	usufruitier	29/11/1953	68	Mme	Monique	Jarzat	25			Rte De Corme Royal	17250	SAINT- SULPICE-D ARNOULT
1701850000F0242	nu- propriétaire	22/06/1979	42	M	Fabrice	Brassaud	7			Av Des Violettes	33600	PESSAC
1701850000F0226	propriétaire	24/09/1961	60	M	Bernard	Gonzalez	22			Rue Du Bourg	17890	CHAILLEVETTE
1701850000F0567	propriétaire	25/05/1967	54	M	Philippe	Nadal	20	B		Che Des Jasmins	17420	SAINT-PALAIS- SUR-MER

1701850000F0564	propriétaire	09/12/1963	58	M	Christophe	Braud	10			Rue De La Republique	17320	SAINT-JUST-LUZAC
1701850000F0555	propriétaire	12/04/1931	90	M	Fernand	Marie	24			Rue De L Hopitaud	17600	LE GUA
1701850000F0522	propriétaire	17/12/1962	59	M	Patrice	Fortin	2			Ven Des Aigrettes	17600	NIEULLE-SUR-SEUDRE
1701850000F0570	propriétaire	22/11/1933	88	M	Jacques	Metreau	11			Pl Chasseloup Laubat	17320	MARENNES
1701850000F0237	propriétaire	02/06/1969	52	M	Olivier	Hilarion	58		Appt 3 Bat 1	Rue Rodolphe Duchesne	97310	KOUROU
1701850000F0533	propriétaire	24/02/1948	73	Mme	Cosette	Vollery	28		Les Brandes	Rue Des Brandes	17890	CHAILLEVETTE
1701850000F0189	propriétaire	06/06/1895	126	Mme	Lucie	Chaignaud			C O Mme Vaurigaud M Chambion		17890	CHAILLEVETTE
1701850000F0189	propriétaire	30/06/1888	133	M	Leandre	Chevalier					17600	NIEULLE-SUR-SEUDRE
1701850000F0264	propriétaire	09/10/1959	62	M	Sonny	Domine				Che Des Ferblantiers	17540	VERINES
1701850000F0264	propriétaire	02/10/1964	57	Mme	Fany	Domine	51			Rue Emile Zola	17100	SAINTES
1701850000F0263	propriétaire	17/04/1957	64	Mme	Chantal	Lavalet	2			Rue Des Tamaris	17600	NIEULLE-SUR-SEUDRE
1701850000F0257	propriétaire	28/08/1929	92	M	Pierre	Tenot	49			Av Jean De Vivonne	17600	PISANY
1701850000F0257	propriétaire	16/01/1930	91	Mme	Jacqueline	Pineau	49			Av Jean De Vivonne	17600	PISANY

1701850000F0561	propriétaire	08/02/1951	70	M	Jacques	Rolland	3		La Couasse	Rue Des Begonias	17600	PISANY
1701850000F0560	propriétaire	18/08/1944	77	M	Patrick	Ephrem				La Couasse	17600	PISANY

1701850000F0151	propriétaire	17/03/1944	77	Mme	Annie	Drouillard	15		Souhe	Rue Des Marais Neufs A Souhe	17600	LE GUA
1701850000F0151	propriétaire	24/04/1967	54	Mme	Corinne	Pipeau	2	T	Appartement 117 Residence Mahe	Rue De Bethmann	33000	BORDEAUX
1701850000F0494	usufruitier	24/09/1934	87	Mme	Huguette	Jaud	15			Rue Des Marais Salants	17890	CHAILLEVETTE
1701850000F0494	nu- propriétaire	11/01/1945	76	Mme	Monique	Bertin				12 Ave Du Parc De La Rouveraie	LAUZANNE	SUISSE
1701850000F0493	propriétaire	02/04/1957	64	M	Jean- Marie	Rambeau	21			Rue Du Bourg	17890	CHAILLEVETTE
1701850000F0274	propriétaire	03/02/1920	101	M	Rene	Baïsson	43			Rue De Chatressac	17890	CHAILLEVETTE
1701850000F0269	usufruitier	27/03/1936	85	M	Francis	Jourdain	8			Rue Des Musses	17600	SABLONCEAUX
1701850000F0269	nu- propriétaire	28/10/1966	55	Mme	Caroline	Jourdain	38			Rue De St Legier A Dercie	17600	LE GUA
1701850000F0269	nu- propriétaire	14/08/1962	59	M	Joel	Jourdain	7			Imp Des Paquerettes	17920	BREUILLET
1701850000F0269	nu- propriétaire	05/10/1978	43	Mme	Virginie	Herve	35		Residence Le Chata Pavillon 3	Rue Jean Moulin	17110	SAINT- GEORGES-DE- DIDONNE
1701850000F0269	nu- propriétaire	15/04/1965	56	M	Pascal	Jourdain	20			Rue De Cognac	17800	PONS
1701850000F0269	nu- propriétaire	29/03/1980	41	Mme	Isabelle	Herve	73			Rue Thiers	17600	SAUJON
1701850000F0503	propriétaire	09/03/1972	49	M	Fabrice	Pain				La Cognasse	17360	LA BARDE
1701850000F0285	propriétaire	29/06/1949	72	Mme	Brigitte	Barbary	151		Les Courtilles	Rue Oberkampf	75011	PARIS

1701850000F0267	propriétaire	12/06/1975	46	M	Jerome	Pontine	34	T	Chez M Mme Guitard	Che De La Chevrette	34300	AGDE
1701850000F0040	propriétaire	05/12/1955	66	M	Philippe	Delahay-Billon	48			Rue Du Docteur Vaillant	91700	STE GENEVIEVE DES BOIS
1701850000F0598	propriétaire	06/12/1934	87	Mme	Marie	Francois	1			Rte De La Laurandrie	17600	THEZAC
1701850000F0598	propriétaire	21/06/1955	66	M	Lionel	Gaubert	77		Par Mme Grabowski Jacqueline	Rue Des Montforts	77810	THOMERY
1701850000F0597	propriétaire	13/04/1955	66	M	Jean-Marie	Domine	22			Rue De La Haute Pommeraie	17350	PORT-D ENVAUX
1701850000F0597	propriétaire	24/12/1954	67	Mme	Marie-Annick	Miquau	22			Rue De La Haute Pommeraie	17350	PORT-D ENVAUX
1701850000F0085	propriétaire					Proprietaires Du Bnd 185 F0085				La Grande Doue	17600	LE GUA
1701850000F0281	propriétaire	29/01/1926	95	Mme	Denise	Vignaud	27			Bd De L Etang	17200	ROYAN
1701850000F0277	propriétaire	15/07/1934	87	M	Claude	Corbier	32			All Des Furets	17200	ROYAN
1701850000F0305	usufruitier	26/09/1949	72	Mme	Marianick	Testa	4			Che Du Maine La Brette	17890	CHAILLEVETTE
1701850000F0305	nu-propriétaire	24/04/1974	47	M	Didier	Vieuille	7			Av De L Europe	77181	COURTRY

1701850000F0303	propriétaire	03/04/1926	95	M	Jean	Salmon	37			Crs De L Europe	17200	ROYAN
1701850000F0300	propriétaire	30/04/1970	51	M	Laurent	Forgit	23			Rue De L Atlantique	17530	ARVERT
1701850000F0299	propriétaire	15/03/1939	82	M	Joel	Bernard	2		Par Me Lestrille	Rue De La Granderie	17750	ETAULES

1701850000F0539	propriétaire	29/06/1934	87	M	Claude	Pintaparis			Res Port Royal Apt D 9	Rue Du Graveau	17530	ARVERT
1701850000F0539	propriétaire	05/01/1952	69	Mme	Marie	Vigneaud			Res Port Royal Appart D 9	Rue Du Graveau	17530	ARVERT
1701850000F0521	propriétaire	12/07/1973	48	M	Olivier	Forgit			1 Ch De La Groie	Che De La Touche Garnie	17920	BREUILLET
1701850000F0514	propriétaire	31/07/1942	79	M	Gilles	Becaud	4			Rte Du Bois Des Claunes	17890	CHAILLEVETTE
1701850000F0514	propriétaire	09/04/1946	75	Mme	Colette	Julliot	4			Rte Du Bois Des Claunes	17890	CHAILLEVETTE
1701850000F0316	propriétaire	19/02/1947	74	M	Serge	Gruet	1		Ostreiculteur	Rue Du Chemin Bas	17600	NIEULLE-SUR- SEUDRE
1701850000F0311	propriétaire	11/10/1981	40	M	Mathieu	Mercier	9			Av Des Rossignols	17200	SAINT- SULPICE-DE- ROYAN
1701850000F0308	propriétaire	04/11/1903	118	M	Jean	Salmon	31			Rue Du Maine Bouyer	17750	ETAULES
1701850000G0793	propriétaire	06/09/1960	61	M	Jean- Philippe	Drouet	13			Rue De Casse D Essert A Souhe	17600	LE GUA
1701850000G0793	propriétaire	17/03/1962	59	Mme	Pascale	Doublet	13			Rue De Casse D Essert A Souhe	17600	LE GUA
1701850000G0790	propriétaire	17/12/1958	63	Mme	Louissette	Hermineaud	23			Rue Du Pigeonnier A Souhe	17600	LE GUA

1701850000G1834	propriétaire	30/12/1963	58	M	Patrice	Doublet	11			Rue De Casse D Essert A Souhe	17600	LE GUA
1701850000G0711	propriétaire	25/03/1949	72	M	Jean	Petichaud	72			Av De Rochefort	17200	ROYAN
1701850000G0695	propriétaire	22/12/1947	74	M	Janick	Papot	19			Rue Du Puits Doux A Souhe	17600	LE GUA
1701850000G0695	propriétaire	08/11/1948	73	Mme	Annie	Bouriau	19			Rue Du Puits Doux A Souhe	17600	LE GUA
1701850000G1835	propriétaire	27/11/1964	57	M	Eric	Lardy	1		93 Av Jean Jaures	Rue Gambetta	17560	BOURCEFRANC LE CHAPUS
1701850000G0710	usufruitier	15/05/1957	64	Mme	Evelyne	Airault	9			Che Du Brizaud A Souhe	17600	LE GUA
1701850000G0710	nu- propriétaire	19/03/1978	43	M	Yohann	Morandean	55	B		Rue Du Sable	44118	CHEVROLIERE (LA)
1701850000G0710	nu- propriétaire	31/10/1988	33	Mme	Johanna	Morandean	35			Rue Camille Tissot	29280	PLOUZANE
1701850000G0702	propriétaire	18/06/1941	80	M	Alain	Vaillant	14			Che Du Brizaud A Souhe	17600	LE GUA
1701850000G0702	propriétaire	09/07/1947	74	Mme	Danielle	Breuil	14			Che Du Brizaud A Souhe	17600	LE GUA
1701850000G0572	propriétaire	22/09/1958	63	Mme	Florence	Vigourous	68			Av Des Ternes	75017	PARIS
1701850000G0571	usufruitier	26/11/1943	78	M	Jean	Chevalier	3		Souhe	Imp Du Gardour A Souhe	17600	LE GUA
1701850000G0571	nu- propriétaire	30/03/1966	55	Mme	Malorie	Chevalier	17			Rue Des Fiefs	17600	LE GUA
1701850000G0571	usufruitier	29/06/1944	77	Mme	Pierrette	Grenier	3		Souhe	Imp Du Gardour A Souhe	17600	LE GUA

1701850000G1715	propriétaire	08/03/1955	66	Mme	Joelle	Chauvet	89			Rue Des Fiefs	17600	LE GUA
1701850000G1715	propriétaire	22/06/1951	70	M	Christian	Gouin	89			Rue Des Fiefs	17600	LE GUA
1701850000G0726	propriétaire	10/09/1958	63	M	Jean-Philippe	Berusseau	14			Rue Des Belles Ezines	17600	LE GUA
1701850000G0721	usufruitier	28/11/1930	91	Mme	Huguette	Michaud				Dous Argeles	64160	ESCOUBES
1701850000G0721	nu-propriétaire	24/04/1950	71	Mme	Francoise	Barilleau	19	B		Lot For Marcadet	64160	MORLAAS
1701850000G0721	nu-propriétaire	06/09/1959	62	M	Pascal	Barilleau	9			Rue Des Anglais	64000	PAU
1701850000G0719	propriétaire	09/04/1950	71	M	Francis	Dubuc	35		St Martin Du Gua	Rue Des Fiefs	17600	LE GUA
1701850000G1917	propriétaire	11/03/1960	61	Mme	Annick	Fraigne	14			Rue Des Belles Ezines	17600	LE GUA
1701850000G0497	propriétaire	10/03/1950	71	Mme	Colette	Gachet	71		Souhe	Rue Des Marais Neufs A Souhe	17600	LE GUA
1701850000G1867	propriétaire	15/09/1972	49	M	Sebastien	Gautier	12			Rue Du Puits Doux A Souhe	17600	LE GUA
1701850000G1900	propriétaire	06/09/1972	49	M	Johann	Petichaud	3			Che Du Brizaud A Souhe	17600	LE GUA
1701850000G1900	propriétaire	26/05/1972	49	Mme	Vanessa	Godard	3			Che Du Brizaud A Souhe	17600	LE GUA
1701850000G1858	propriétaire	09/01/1961	60	M	Denis	Doc	13		Electrotechnicien	Rue Des Mesanges	51130	BLANCS-COTEAUX

1701850000G1858	propriétaire	04/08/1956	65	Mme	Regine	Massin	13		Electrotechnicien	Rue Des Mesanges	51130	BLANCS-COTEAUX
1701850000G0650	propriétaire	19/12/1957	64	M	Noel	Claude	7			Pas De La Gde Cour	91510	LARDY
1701850000G0650	propriétaire	22/03/1968	53	Mme	Sylvie	Ayuso Escribano	7			Pas De La Gde Cour	91510	LARDY
1701850000G1590	propriétaire	21/05/1986	35	M	Gael	Pluchon				Fief Du Grand Bois	17620	SAINT-JEAN-D'ANGLE
1701850000G1590	propriétaire	24/10/1983	38	Mme	Jessica	Henri	5		Apt 2 Res Parisis	Rue Des Gardes	17200	ROYAN
1701850000G1580	propriétaire	27/02/1958	63	M	Arnaud	Meurger	49			Rue Charles De Gaulle	78730	SAINT-ARNOULT-EN-YVELINES
1701850000G1579	propriétaire	01/05/1966	55	M	Pascal	Grandillon	9	B		Rue Du Pigeonnier A Souhe	17600	LE GUA
1701850000G1578	propriétaire	06/12/1957	64	M	Olivier	Bourdet	10			Che De Carreau	33590	GRAYAN-ET-L'HOPITAL
1701850000G1578	propriétaire	03/07/1958	63	Mme	Marie-Chantal	Sevestre	10			Che De Carreau	33590	GRAYAN-ET-L'HOPITAL
1701850000G1564	propriétaire	01/05/1966	55	Mme	Frederique	Mont	66			Rue Du Mal Leclerc	17800	PONS
1701850000G1549	propriétaire	13/02/1955	66	M	Alain	Mercuel	48			Rue Jean Jacques Rousseau	94200	IVRY SUR SEINE
1701850000G0657	propriétaire	15/10/1978	43	M	Michael	Siret				Bien Assis	17600	SAINT SORNIN
1701850000G0657	propriétaire	01/10/1980	41	Mme	Virginie	Muel				Bien Assis	17600	SAINT SORNIN
1701850000G1524	propriétaire	24/12/1934	87	Mme	Nadine	Billard	10			Rue De Pied Routi A Souhe	17600	LE GUA

1701850000G1488	propriétaire	04/08/1954	67	Mme	Patricia	Beauchet	60			Rue Des Marais Neufs A Souhe	17600	LE GUA
1701850000G1478	propriétaire	24/06/1973	48	M	Boris	Bibily	36			Rue Pierre Semard	75009	PARIS
1701850000G1478	propriétaire	25/06/1977	44	Mme	Carole	Bibily	16			Rue Du Cardinal Lemoine	75005	PARIS
1701850000G1475	propriétaire			M	Henri	Pariolleau					17600	L EGUILLE
1701850000G1472	propriétaire	15/04/1963	58	Mme	Catherine	Harzo	6		Chez M.Mme Harzo Michel	Rue Du Pigeonnier A Souhe	17600	LE GUA
1701850000G1453	propriétaire	09/01/1974	47	M	Laurent	Vici	16			Rue Du Puits Doux A Souhe	17600	LE GUA
1701850000G1453	propriétaire	03/10/1973	48	Mme	Severine	Pomarel	16			Rue Du Puits Doux A Souhe	17600	LE GUA
1701850000G1753	propriétaire	09/01/1964	57	Mme	Catherine	Balmette			La Malaise	Pierre Longue	46320	ESPEDAILLAC
1701850000G0693	propriétaire	28/06/1906	115	M	Edouard	Pineau				Souhe	17600	LE GUA
1701850000G0693	propriétaire	31/08/1910	111	Mme	Raymonde	Foucaud				Souhe	17600	LE GUA
1701850000G0688	usufruitier	22/08/1940	81	Mme	Colette	Bellouet	29			Rue Des Acacias	78660	ABLIS
1701850000G0688	nu- propriétaire	31/12/1962	59	Mme	Christine	Saintonge	4		Apt 14	Av Felix Perin	91390	MORSANG SUR ORGE
1701850000G0688	nu- propriétaire	16/08/1972	49	Mme	Nathalie	Saintonge	29			Rue Des Acacias	78660	ABLIS
1701850000G0688	nu- propriétaire	04/06/1983	38	Mme	Severine	Saintonge	1			Imp Du Poirier De Sauge	28130	HANCHES

1701850000G0686	nu-propriétaire	15/05/1984	37	Mme	Nena	Lardy	208		Chez M Besnard Charles	Bd Pereire	75017	PARIS
1701850000G0686	nu-propriétaire	07/04/1989	32	M	James	Lardy	28			Rue Du Petit Puits	13002	MARSEILLE
1701850000G0653	propriétaire	07/05/1940	81	Mme	Colette	Aufrere	142			Av Charles De Gaulle	36000	CHATEAUROUX
1701850000G0653	propriétaire	01/02/1943	78	M	Daniel	Aufrere				L Herbillon	36110	LEVROUX
1701850000G0651	propriétaire	20/06/1963	58	M	Dominique	Morin	5		Souhe	Rue De Casse D Essert A Souhe	17600	LE GUA
1701850000G0651	propriétaire	12/12/1964	57	Mme	Agnes	Jourdain	5		Souhe	Rue De Casse D Essert A Souhe	17600	LE GUA
1701850000G0648	propriétaire	12/11/1982	39	M	Nicolas	Ballot	10			Rue De Casse D Essert A Souhe	17600	LE GUA
1701850000G0648	propriétaire	19/07/1986	35	Mme	Natacha	Vallez	10			Rue De Casse D Essert A Souhe	17600	LE GUA
1701850000G0644	propriétaire	26/04/1976	45	M	Nicolas	Froidefond			Residence Pinedes St Georges		83430	SAINT MANDRIER SUR MER
1701850000G0644	propriétaire	19/07/1978	43	Mme	Sylvie	Bernard			Residence Pinedes St Georges		83430	SAINT MANDRIER SUR MER
1701850000G0640	propriétaire	24/07/1969	52	M	Cyril	Gautron	5			Rue Du Temple A Souhe	17600	LE GUA
1701850000G0640	propriétaire	12/01/1972	49	Mme	Elisabeth	Metoyer	5			Rue Du Temple A Souhe	17600	LE GUA

1701850000G0638	propriétaire	17/11/1954	67	M	Jean	Bodin	17			Rue Du Lt Maurice Henrion	37550	SAINT AVERTIN
1701850000G0638	propriétaire	06/03/1953	68	Mme	Myriame	Lanbron	17			Rue Du Lt Maurice Henrion	37550	SAINT AVERTIN
1701850000G0637	propriétaire					Proprietaires Du Bnd 185 G0637	1			Rue De Casse D Essert A Souhe	17600	LE GUA
1701850000G0636	propriétaire	08/11/1925	96	Mme	Yvonne	Fleury	1		Souhe	Rue Du Temple A Souhe	17600	LE GUA
1701850000G0636	propriétaire	03/01/1926	95	M	Andre	Voyer					17600	LE GUA
1701850000G0632	propriétaire	25/01/1981	40	M	Francesco	Dolbeau	12			Rue Du Pigeonnier A Souhe	17600	LE GUA
1701850000G0632	propriétaire	01/05/1984	37	Mme	Vanessa	Falempin	12			Rue Du Pigeonnier A Souhe	17600	LE GUA
1701850000G1452	propriétaire	17/11/1963	58	M	Patrick	Le Neillon	6			Rue De Casse D Essert A Souhe	17600	LE GUA
1701850000G1452	propriétaire	14/05/1965	56	Mme	Carine	Lavergne	6			Rue De Casse D Essert A Souhe	17600	LE GUA
1701850000G0630	propriétaire					Charlorion				Rue Du Pigeonnier	17600	LE GUA
1701850000G0625	propriétaire	02/09/1977	44	M	Geoffrey	Demoustier	1			Rue Du Pigeonnier A Souhe	17600	LE GUA
1701850000G0619	propriétaire	18/03/1964	57	M	Wilfrid	Lefevre	15			Rue Des Pavots	17600	SAUJON
1701850000G0619	propriétaire	07/01/1965	56	Mme	Murielle	Benard	5			Rue Du Puits Doux	17600	LE GUA
1701850000G0612	propriétaire	16/09/1963	58	M	Laurent	Chiron	8			Che Du Brizaud A Souhe	17600	LE GUA

1701850000G1893	propriétaire	29/11/1994	27	Mme	Alexa	Maguier	67			Rue Des Marais Neufs A Souhe	17600	LE GUA
1701850000G1892	propriétaire	28/12/1984	37	M	Jean-Luc	Pages	12			All De La Cabanne	17600	CORME- ECLUSE
1701850000G1892	propriétaire	18/04/1989	32	Mme	Barbara	Wetterwald	12			All De La Cabanne	17600	CORME- ECLUSE
1701850000G0521	propriétaire	26/11/1960	61	Mme	Evelyne	Berusseau	8			Che Des Gabelous A St Martin	17600	LE GUA
1701850000G0520	propriétaire	16/10/1942	79	M	Michel	Gonsard	9			Rue De L Ecole A Souhe	17600	LE GUA
1701850000G0515	propriétaire	21/02/1950	71	M	Patrick	Vizzacchero	12	T		Rue Vauban	89100	ST CLEMENT
1701850000G0515	propriétaire	27/02/1949	72	Mme	Marie- Therese	Folio	12	T		Rue Vauban	89100	ST CLEMENT
1701850000G0490	propriétaire	11/08/1946	75	M	Frank	Buffler	5			Rue De Nancy	54230	MARON
1701850000G0490	propriétaire	05/05/1946	75	Mme	Paule	Besombes	5			Rue De Nancy	54230	MARON
1701850000G0507	propriétaire	08/05/1959	62	M	Philippe	Coutard	15	B		Rte Des Ecoles	79500	MARCILLE
1701850000G0506	propriétaire	24/06/1951	70	M	Jean	Boutareaud	16			Rue Mal Bugeaud	33140	VILLENAVE D ORNON
1701850000G0506	propriétaire	24/03/1954	67	Mme	Francoise	Boheim	16			Rue Mal Bugeaud	33140	VILLENAVE D ORNON
1701850000G0496	propriétaire					Proprietaires Du Bnd 185 G0496				A Souhe	17600	SAUJON

1701850000G0491	propriétaire	04/08/1954	67	Mme	Roselyne	Portier	38			Rue Rene Delayre Architecte	56260	LARMOR-PLAGE
1701850000G0487	propriétaire	03/06/1964	57	Mme	Catherine	Bouleau	3		Souhe	Rue Des Metairies A Souhe	17600	LE GUA
1701850000G0486	propriétaire					Proprietaires Du Bnd 185 G0486				A Souhe	17600	SAUJON
1701850000G0479	propriétaire	14/03/1931	90	M	Pierre	Portier	7			Rue Des Metairies A Souhe	17600	LE GUA
1701850000G0479	propriétaire	12/03/1930	91	Mme	Vivianne	Bossis	7			Rue Des Metairies A Souhe	17600	LE GUA
1701850000G0478	propriétaire					Proprietaires Du Bnd 185 G0478				Souhe	17600	SAUJON
1701850000G1829	usufruitier	07/06/1927	94	Mme	Dora	Brost	39			Rue Des Marais Neufs A Souhe	17600	LE GUA
1701850000G1829	nu-propriétaire	21/03/1958	63	M	Jean	Mamin	21			Rue De La Gaité	94500	CHAMPIGNY SUR MARNE
1701850000G1829	nu-propriétaire	26/12/1959	62	M	Luc	Mamin	61			Rue De L Ecole	47550	BOE
1701850000G1829	nu-propriétaire	28/08/1962	59	M	Etienne	Mamin	14			Av Henry Dunant	94350	VILLIERS SUR MARNE
1701850000G1827	propriétaire	15/07/1967	54	Mme	Laurence	Dartailh	41		3Eme Etage	Crs Pasteur	33000	BORDEAUX
1701850000G1778	propriétaire	07/04/1994	27	M	Guillaume	Petit	4	B		Rue De Casse D Essert A Souhe	17600	LE GUA
1701850000G1778	propriétaire	20/05/1981	40	Mme	Lydie	Bonnin	4	B		Rue De La Casse D'Essert	17600	LE GUA

1701850000G1581	propriétaire	18/05/1959	62	Mme	Brigitte	Iacono	72			Av De Rochefort	17200	ROYAN
1701850000G1571	propriétaire	02/02/1980	41	M	Lionel	Clemenceau	20		Souhe	Rue Des Marais Neufs A Souhe	17600	LE GUA
1701850000G1571	propriétaire	06/10/1979	42	Mme	Laetitia	Pasquet	20		Souhe	Rue Des Marais Neufs A Souhe	17600	LE GUA
1701850000G1474	propriétaire	22/11/1971	50	Mme	Marielle	Bedu	28			Marais Neufs	17600	LE GUA
1701850000G1473	propriétaire	06/03/1953	68	M	Michel	Devoisin-Lagarde	48		Bat C	Rue Du Chateau Landon	75010	PARIS
1701850000G1473	propriétaire	04/01/1946	75	Mme	Francoise	Plaud	48		Bat C	Rue Du Chateau Landon	75010	PARIS
1701850000G1831	propriétaire	10/01/1961	60	M	Frederic	Colson	1			Pl Du Doct Berthet	78170	CELLE-SAINT-CLOUD (LA)
1701850000G0600	propriétaire	21/10/1927	94	M	Fernand	Mamin	140			Av Roger Salengro	94500	CHAMPIGNY SUR MARNE
1701850000G0610	propriétaire					Propriétaires Du Bnd 185 G0610				Rte De St Roman De Malegarde	84110	RASTEAU
1701850000G0609	propriétaire	27/10/1945	76	M	Jean	Laval	1	B	Maison 1	Rue Charles Chaumet Caud	33200	BORDEAUX
1701850000G0609	propriétaire	17/09/1954	67	Mme	Michele	Buovolo	1	B	Maison 1	Rue Charles Chaumet Caud	33200	BORDEAUX
1701850000G0602	propriétaire					Propriétaires Du Bnd 185 G0602				Souhe	17600	LE GUA
1701850000G1446	propriétaire					Propriétaires Du Bnd 185 G1446				A Souhe	17600	SAUJON

1701850000G0599	propriétaire	31/07/1950	71	Mme	Franciane	Gross	31			Rue Des Marais Neufs A Souhe	17600	LE GUA
1701850000G0597	propriétaire	16/01/1995	26	M	Corentin	Yon	15			Rue Jenson	37000	TOURS
1701850000G0597	propriétaire	06/11/1996	25	Mme	Chloe	Denyse				Landes	41100	MAZANGE
1701850000G0595	propriétaire	27/07/1943	78	M	Michel	Suberville	35			Rue De Cesar	77620	BRANSLES
1701850000G0595	propriétaire	16/06/1948	73	Mme	Maryse	Barand	35			Rue De Cesar	77620	BRANSLES
1701850000G0591	propriétaire	13/06/1956	65	M	Bernard	Dollet	86		Hameau De La Creche	Rue De La Serpentine	59270	BAILLEUL
1701850000G0591	propriétaire	21/08/1956	65	Mme	Maryse	Lecoeuche	86		Hameau De La Creche	Rue De La Serpentine	59270	BAILLEUL
1701850000G1896	propriétaire	21/01/1968	53	M	Frederic	Cochon	24			Rue Des Marais Neufs A Souhe	17600	LE GUA
1701850000G1896	propriétaire	24/03/1968	53	Mme	Nathalie	Seguin	24			Rue Des Marais Neufs A Souhe	17600	LE GUA
1701850000G0586	propriétaire	24/08/1960	61	M	Pascal	Guerin	23			Rue Des Marais Neufs A Souhe	17600	LE GUA
1701850000G0583	propriétaire	03/03/1952	69	Mme	Marie-France	Dubuc	26		Res Du Parc A 3	Rue Duchesne Rabier	45200	MONTARGIS
1701850000G0582	usufruitier	24/05/1950	71	Mme	Marie-Pierre	Perennou	11			Rue Des Marais Neufs A Souhe	17600	LE GUA
1701850000G0582	nu-propriétaire	12/09/1974	47	Mme	Florence	Beaumont	6			All Alain Colas	17440	AYTRE

1701850000G0580	propriétaire	25/06/1987	34	M	Eric	Mounier	3		3 Rue Des Marais Neufs	Rue Des Marais Neufs A Souhe	17600	LE GUA
1701850000G0580	propriétaire	12/06/1987	34	Mme	Amelie	Delaunay	3			Rue Des Marais Neufs A Souhe	17600	LE GUA
1701850000G0579	propriétaire					Proprietaires Du Bnd 185 G0579					17600	L EGUILLE
1701850000G0574	propriétaire	06/04/1975	46	Mme	Laurence	Bachelard	2			Imp Du Gardour A Souhe	17600	LE GUA
1701850000G0567	propriétaire	10/05/1940	81	M	Andre	Bachelard	6			Rue Des Marais Neufs A Souhe	17600	LE GUA
1701850000G0567	propriétaire	27/12/1943	78	Mme	Michelle	Airault	6			Rue Des Marais Neufs A Souhe	17600	LE GUA
1701850000G0566	propriétaire	18/12/1947	74	Mme	Nicole	Airault	1			Rue Des Marais Neufs A Souhe	17600	LE GUA
1701850000G0565	usufruitier	16/11/1936	85	M	Maurice	Grenier	7		Chalons	Che De La Lezardiere	17600	LE GUA
1701850000G0565	nu- propriétaire	03/07/1964	57	M	Fabien	Grenier	8			Che De La Lezardiere	17600	LE GUA
1701850000G0565	usufruitier	17/01/1940	81	Mme	Micheline	Drouet	7		Chalons	Che De La Lezardiere	17600	LE GUA
1701850000G0565	nu- propriétaire	10/07/1962	59	M	Rodolphe	Grenier	18			Rue Des Chasseurs	33510	ANDERNOS- LES-BAINS
1701850000G0563	propriétaire					Proprietaires Du Bnd 185 G0563				Souhe	17600	LE GUA
1701850000G0544	usufruitier	18/09/1933	88	Mme	Monique	Lardy	38			Rue Des Marais Neufs A Souhe	17600	LE GUA

1701850000G0542	nu-propriétaire	19/05/1990	31	M	Quentin	Laval	49			Rue Roger Mirassou	33800	BORDEAUX
1701850000G0542	nu-propriétaire	19/05/1990	31	Mme	Lucie	Laval	3		Bat 1	Rue De La Boetie	33000	BORDEAUX
1701850000G0542	nu-propriétaire	19/06/1992	29	M	Guillaume	Laval	1	B		Rue Charles Chaumet Caud	33200	BORDEAUX
1701850000G1787	propriétaire	01/11/1953	68	M	Jean	Delmas				La Besse	19520	MANSAC
1701850000G1787	propriétaire	27/12/1956	65	Mme	Janine	Daury				La Besse	19520	MANSAC
1701850000G1510	propriétaire	08/03/1908	113	Mme	Jeanne	Pineau	45			Rue Des Marais Neufs A Souhe	17600	LE GUA
1701850000G1510	propriétaire			M	Andre	Brouhard					17600	LE GUA
1701850000G1605	propriétaire	14/12/1954	67	Mme	Danielle	Coussy	2		Souhe	Rue Des Herons A Souhe	17600	LE GUA
1701850000G1905	propriétaire	15/05/1974	47	Mme	Delphine	Hugonnard-Bruyere				Pied Routi	17600	LE GUA
1701850000G1904	propriétaire	19/11/1947	74	Mme	Armelle	Bouric	14		Souhe	Rue Des Marais Neufs A Souhe	17600	LE GUA
1701850000G1941	propriétaire	26/05/1980	41	Mme	Gaelle	Petichaud	18			Rue Des Marais Neufs A Souhe	17600	LE GUA
1701850000D0643	propriétaire	10/10/1990	31	Mme	Melina	Drouet	2			Rue Du Fief Bon Jean	17600	SAINT SORNIN
1701850000D0533	propriétaire	20/12/1950	71	M	Dominique	Joassin	101			Rue De Prony	75017	PARIS
1701850000D0761	propriétaire					La Parthenaise	15			Rte Des Isles	17250	GEAY

1701850000D0841	propriétaire					Safer Poitou Charentes	347			Av De Limoges	79000	NIORT
1701850000D0839	propriétaire	14/05/1951	70	M	Gerard	Fayant	22			Rue De Coulimbre	17600	SABLONCEAUX
1701850000D0650	propriétaire	10/01/1967	54	Mme	Isabelle	Bouriaud	5			Rue Des Hirondelles	17600	NIEULLE-SUR-SEUDRE
1701850000D0638	propriétaire	22/11/1957	64	M	Alain	Bonnevin	9			Rue Des Sables	17600	SAINT-ROMAIN-DE-BENET
1701850000D0655	usufruitier	07/05/1932	89	Mme	Janine	Paulais	11			Chez Pureau	17600	SAINT-ROMAIN-DE-BENET
1701850000D0655	nu-propriétaire	24/06/1954	67	Mme	Marie-Laure	Brillouet	2			Rue Des Lilas	17160	LA BROUSSE
1701850000D0764	usufruitier	18/06/1935	86	Mme	Anne	Bourgeois	10		Apt 11D	All Elsa Triolet	33600	PESSAC
1701850000D0764	nu-propriétaire	30/07/1959	62	M	Christophe	Bonhomme	13			All Edouard Manet	33600	PESSAC
1701850000D0666	propriétaire	22/07/1943	78	M	Jacky	Portier	19	B		Bd Du Col Robert Baillet	17200	ROYAN
1701850000D0666	propriétaire	06/01/1952	69	Mme	Louissette	Foissaud	19	B		Bd Du Col Robert Baillet	17200	ROYAN
1701850000D0663	propriétaire	06/02/1934	87	M	Raymond	Saintlos	3	B		Rue Bernard Palissy	17600	SAUJON
1701850000D0704	usufruitier	30/10/1934	87	M	Pierre	Beuffeuil	1			Che De La Lezardiere	17600	LE GUA
1701850000D0704	nu-propriétaire	22/10/1956	65	M	Christian	Beuffeuil	19	B		Rue Des Plantes Du Moulin	17750	ETAULES
1701850000D0704	usufruitier	25/07/1938	83	Mme	Marcelle	Herbreteau	1			Che De La Lezardiere	17600	LE GUA

1701850000D0703	propriétaire	24/05/1948	73	M	Roger	Roux	8			Rue De La Corderie	17113	MORNAC-SUR-SEUDRE
1701850000D0956	usufruitier	31/10/1938	83	M	Jean	Suire	7			Imp Les Raisiniers	17250	SAINT-SULPICE-D ARNOULT
1701850000D0956	nu-propriétaire	04/04/1965	56	Mme	Leslie	Suire	35			Rue De La Berthiniere	17600	NANCRAS
1701850000D0956	nu-propriétaire	15/08/1969	52	M	Lorry	Suire	2		Lot.T Ville D'Envert Nord	Rue Du Marais Du Sud	17620	ECHILLAIS
1701850000D1397	propriétaire	13/04/1940	81	M	James	Papin	2			Rue Du Chateau	17600	L EGUILLE
1701850000D1397	propriétaire	08/01/1944	77	Mme	Josette	Guionneau	1		Le Vieux Ceps	Rue Semillon	17600	L EGUILLE
1701850000D0851	propriétaire	15/11/1952	69	Mme	Christine	Brangier	12			Rue Durfort De Duras	41600	LAMOTTE BEUVRON
1701850000D0851	propriétaire	24/08/1982	39	Mme	Caroline	Rippe-Lascout	61		Appartement 4	Rue Denfert Rochereau	33220	SAINTE-FOY-LA-GRANDE
1701850000D0851	propriétaire	13/10/1983	38	M	Guillaume	Rippe Lascout	21			Rue Julien Galle	92700	COLOMBES
1701850000D0851	propriétaire	02/05/1985	36	Mme	Helene	Rippe-Lascout	6			Av Du Gen De Gaulle	16300	BARBEZIEUX SAINT HILAIRE
1701850000D0955	propriétaire	17/08/1962	59	Mme	Nicole	Raffe	11			Rue De La Haute Pommeraie	17350	PORT-D ENVAUX
1701850000D1441	propriétaire	03/10/1950	71	Mme	Marie-Jose	Neaud	95		St Martin Du Gua	Rue Des Fiefs	17600	LE GUA
1701850000D1168	propriétaire	01/08/1949	72	Mme	Marie	Daracq	8			Rue De L Ecluse	17600	L EGUILLE
1701850000D1168	propriétaire	12/01/1970	51	M	Thierry	Denis	24			Rue Du Brassour	17600	NIEULLE-SUR-SEUDRE

1701850000D1168	propriétaire	13/08/1972	49	M	Herve	Denis	4	B		Rue De L Ecluse	17600	L EGUILLE
1701850000D1168	propriétaire	16/05/1997	24	M	Keving	Herouin	3			Rue De Chez Cotreau	17600	CORME-ECLUSE
1701850000D0767	propriétaire	08/11/1961	60	Mme	Patricia	Jaud	26			Rte De Royan	17200	SAINT-SULPICE-DE-ROYAN
1701850000D0767	propriétaire	25/12/1959	62	M	Fabrice	Palacin	26		Fief De Jaffe	Rte De Royan	17200	SAINT-SULPICE-DE-ROYAN
1701850000D1618	propriétaire	05/11/1964	57	Mme	Chantal	Mosser	6			Av Des Pres	78170	CELLE-SAINT-CLOUD (LA)
1701850000D1619	propriétaire	02/06/1942	79	M	Jean-Claude	Mercier	8			Che De La Touche Garnie	17920	BREUILLET
1701850000D0674	propriétaire	19/02/1929	92	M	Pierre	Barilleau				Dous Argeles	64160	ESCOUBES
1701850000D0674	propriétaire	24/06/1945	76	Mme	Josiane	Barilleau	27			Rue Camille Sarraasin	49130	STE GEMMES SUR LOIRE
1701850000D0674	propriétaire	27/12/1942	79	Mme	Micheline	Gaillot	32			Rte De Saint-Pierre	17310	SAINT-PIERRE-D OLERON
1701850000D0652	propriétaire	08/09/1931	90	M	Guy	Petitchaud				Saint Martin	17600	LE GUA
1701850000D0669	propriétaire	10/01/1948	73	M	Serge	Portier	70		St Martin Du Gua	Rue Des Fiefs	17600	LE GUA
1701850000D0669	propriétaire	02/02/1942	79	M	Bernard	Portier	10			Rue Gambetta	17560	BOURCEFRANC LE CHAPUS
1701850000D0669	propriétaire	17/12/1938	83	M	Yvon	Portier	45		St Martin Du Gua	Rue Des Fiefs	17600	LE GUA
1701850000D0669	propriétaire	05/04/1951	70	M	Claude	Portier	35	B		Rue Des Marais Neufs A Souhe	17600	LE GUA

1701850000H0018	propriétaire					Le Logis De Monsanson	5		Mme Deserbier M Odile	Chem De La Prairie	17160	MONS
1701850000H0804	usufruitier	12/04/1931	90	M	Jean	Chagnoleau	64			Rue De La Croix De Chalons	17600	LE GUA
1701850000H0804	nu-propriétaire	07/11/1956	65	Mme	Evelyne	Chagnoleau				Pobox 1987 4870	CAIRNS	AUSTRALIE
1701850000H0032	propriétaire	24/12/1945	76	M	Maurice	Nadeau	38			Rue De Fontenay	85200	SAINT-MICHEL-LE-CLOUCQ
1701850000H0031	usufruitier	16/09/1939	82	Mme	Annie	Truau				Fief De L Aiguillier	17600	LE GUA
1701850000H0031	nu-propriétaire	21/04/1966	55	Mme	Sylvie	Lagarre	1		Le Nombre D Or Apt 18	Pl Du Nombre D'Or	34000	MONTPELLIER
1701850000H0011	propriétaire	29/08/1955	66	M	Joel	Chagnoleau	52			Rue De La Croix De Chalons	17600	LE GUA
1701850000H0011	propriétaire	27/03/1955	66	Mme	Catherine	Berthonniere	52			Rue De La Croix De Chalons	17600	LE GUA
1701850000H0807	usufruitier	20/01/1948	73	Mme	Marguerite	Chaudy	10			Rte De Sigogne	16200	CHASSORS
1701850000H0807	nu-propriétaire	16/07/1966	55	M	Florent	Morillon	4		Luchac	Imp Du Fournil	16200	CHASSORS
1701850000H0807	nu-propriétaire	22/06/1974	47	Mme	Delphine	Morillon				Rte D'Angouleme	16730	TROIS-PALIS
1701850000H0010	propriétaire					Proprietaires Du Bnd 185 H0010				Chalon	17600	SAUJON
1701850000I0124	usufruitier	25/07/1934	87	M	Jean	Vias	43			Rue Samuel Champlain	17600	LE GUA

1701850000I0124	nu-propriétaire	07/06/1967	54	M	Jean-Jacques	Vias	28			Av Buffon	93290	TREMBLAY-EN-FRANCE
1701850000I0124	nu-propriétaire	08/06/1973	48	M	Cyril	Vias	43			Rue Samuel Champlain	17600	LE GUA
1701850000I0121	propriétaire					Propriétaires Du Bnd 185 I0121				A Dercie	17600	SAUJON
1701850000I0120	usufruitier	10/10/1946	75	Mme	Marie	Vanin	23			Rue Du Port A Dercie	17600	LE GUA
1701850000I0120	nu-propriétaire	25/11/1969	52	Mme	Beatrice	Reysseix	1	B		Rue Des Fours	49430	LES RAIRES
1701850000I0117	propriétaire	04/07/1930	91	M	Jean	Reysseix	23			Rue Du Port A Dercie	17600	LE GUA
1701850000I0113	propriétaire	29/04/1974	47	M	Sebastien	Saenz De Navarrete	5			Rue De St Legier A Dercie	17600	LE GUA
1701850000I0112	propriétaire	02/05/1947	74	M	Richard	Jeandel	16			Rue Perdonnet	75010	PARIS
1701850000I0114	propriétaire	06/04/1950	71	Mme	Yolaine	Monrouzeau	11			Av D'Estienne D'Orves	91260	JUVISY SUR ORGE
1701850000I0109	propriétaire	27/04/1953	68	M	Pierre	Courtot	5			Rue Du Pontreau	85200	SERIGNE
1701850000I0109	propriétaire	13/03/1958	63	Mme	Odile	Routy	5			Rue Du Pontreau	85200	SERIGNE
1701850000G0343	propriétaire	31/05/1938	83	Mme	Ginette	Corpron	3			Chez Bonneau	17600	SAINT-ROMAIN-DE-BENET
1701850000G1809	propriétaire	08/02/1955	66	M	Dominique	Epinoux	94			Rue Des Vendanges	16700	LA FAYE
1701850000G1538	propriétaire					Chiron Fils			Chiron Fils Sarl	Le Port	17600	L EGUILLE

1701850000G0306	propriétaire	25/09/1972	49	M	Henri	D Aviau De Ternay	1			Imp Waldeck Rousseau	16000	ANGOULEME
1701850000G0306	propriétaire	02/07/1968	53	Mme	Genevieve	D Aviau De Ternay				Varagnes	81220	SERVIES
1701850000G0306	propriétaire	07/08/1980	41	M	Vincent	D Aviau De Ternay	3			Rue De Richebourg	53480	VAIGES
1701850000G1598	propriétaire	18/09/1988	33	M	Fabien	Gautret	26			Rue Des Sables	17570	SAINT-AUGUSTIN
1701850000G0322	propriétaire	11/03/1952	69	M	Claude	Forget	2			Che De La Ferme	17200	SAINT-SULPICE-DE-ROYAN
1701850000G0322	propriétaire	01/02/1943	78	M	Christian	Forget	31			Rte De Medis	17200	SAINT-SULPICE-DE-ROYAN
1701850000G1483	propriétaire	07/11/1958	63	M	Gery	Poulard	2			Imp Du Bois De Bas	17600	L EGUILLE
1701850000G1480	propriétaire	04/08/1946	75	M	Christian	Martin	15			Rue Des Huppés	17600	NANCRAS
1701850000G0453	propriétaire	23/03/1961	60	Mme	Marylene	Pelletant	14			Les Rousseaux	17430	CHAMPDOLANT
1701850000G0445	propriétaire	15/07/1949	72	M	James	Combaud	9			Rue Des Grandes Palisses	17620	LA GRIPPERIE ST SYMPHORIE
1701850000G0445	propriétaire	30/03/1962	59	M	Joel	Pelletant				Moulin De Ringere	86190	QUINCAY
1701850000G0445	propriétaire	15/12/1974	47	Mme	Maddy	Pelletant	35			Rue D Aunis	17600	SAUJON
1701850000G0406	propriétaire	18/01/1965	56	M	Denis	Saulnier			Bp49	Tahiti	TAIARAPU EST 98719	POLYNESIE FRANCAISE

1701850000G0406	propriétaire	25/09/1973	48	M	Charles	Jacques	59			Rue Sainte-Anne	75002	PARIS
1701850000G0404	usufruitier	10/11/1939	82	Mme	Francoise	Pillet	6			Rue Jacques De Thezac	17600	THEZAC
1701850000G0404	nu-propriétaire	16/01/1963	58	M	Patrick	Ligner	5		Chez Cantin	Rte De Chez Cantin	17600	THEZAC
1701850000G1720	propriétaire	30/04/1970	51	Mme	Fabienne	Gaborit	23			Rue Des Cormiers	17600	CORME-ROYAL
1701850000G1720	propriétaire	21/10/1963	58	M	Tristan	Gaborit				Les Vaquettes	83340	LE LUC
1701850000G1717	propriétaire	27/11/1961	60	M	Frederic	Caillaud	1		Saint Martin	Rue Des Sables A St Martin	17600	LE GUA
1701850000G1717	propriétaire	12/09/1954	67	Mme	Marie-Jose	Caillaud				Che De Pelard A St Martin	17600	LE GUA
1701850000G0298	propriétaire	16/08/1968	53	M	Jean-Yves	Drouet	19			Rue De La Mairie	17250	SAINTE-GEMME
1701850000G0223	propriétaire	29/06/1969	52	M	Sylvain	Brunet	13			Che Charles	17430	MURON
1701850000G0473	propriétaire	11/09/1948	73	Mme	Nicole	Nicot	23			Che Des Carrieres	17100	SAINT-VAIZE
1701850000G0414	propriétaire	12/10/1940	81	M	Serge	Cantin	28			Rue Du Temple	17600	L EGUILLE
1701850000G0414	propriétaire			M	Louis	Cantin	28			Rue Du Temple	17600	L EGUILLE
1701850000G0414	propriétaire	22/07/1973	48	M	Yannick	Dubuy	12			Rue Des Salorges	17320	MARENNES
1701850000G0413	propriétaire	15/10/1973	48	M	Bastien	Villegente				Les Souchers	24400	BEAUPOUYET

1701850000G1499	propriétaire	24/10/1943	78	M	Gerard	Georget	16			Rue De Bertrand	17600	L EGUILLE
1701850000G1499	propriétaire	04/02/1955	66	M	Jacky	Georget	19			Kermabo	56340	CARNAC
1701850000G0309	propriétaire	19/03/1949	72	M	Bernard	Pallier	8			Rue De La Goulette	17110	SAINT-GEORGES-DE-DIDONNE
1701850000G0431	propriétaire	05/10/1943	78	Mme	Jany	Barrau	11		Les Cedres	Rue Bayard	38440	SAINT-JEAN-DE-BOURNAY
1701850000G0439	propriétaire	11/07/1941	80	M	Daniel	Jean	6		Chez Boisseau	Imp De Chez Boisseau	17200	SAINT-SULPICE-DE-ROYAN
1701850000G0439	propriétaire	06/12/1940	81	Mme	Daniele	Polteau	6		Chez Boisseau	Imp De Chez Boisseau	17200	SAINT-SULPICE-DE-ROYAN
1701850000G0436	usufruitier	20/05/1943	78	Mme	Anne	Andrieu	3			Rue De Riberou	17600	SAUJON
1701850000G0436	nu-propriétaire	02/04/1969	52	Mme	Estelle	Gueilhers	7			Rue De La Haie D Epine	14610	CAMBES-EN-PLAINE
1701850000G0436	nu-propriétaire	16/01/1971	50	Mme	Laure	Gueilhers	51			Rue De Taillebourg	17100	SAINTES
1701850000G0436	nu-propriétaire	11/06/1972	49	M	Didier	Gueilhers	119			Rte De Rochefort	17200	SAINT-SULPICE-DE-ROYAN
1701850000G0436	nu-propriétaire	12/07/1978	43	M	Gregoire	Gueilhers	1		Batiment A	Petite Place	78000	VERSAILLES
1701850000G1552	propriétaire	31/07/1925	96	Mme	Pierrette	Robert	13			Av Darcy	17750	ETAULES
1701850000G1552	propriétaire	09/12/1948	73	Mme	Danielle	Simon	3			Pl De Chatressac	17890	CHAILLEVETTE
1701850000G1552	propriétaire	09/04/1951	70	Mme	Joelle	Simon	3		Chez Simon Danielle	Pl De Chatressac	17890	CHAILLEVETTE

1701850000G1552	propriétaire	09/07/1955	66	M	Lionel	Simon	3			Rue Francois Coppee	33150	CENON
1701850000G0441	propriétaire					Proprietaires Du Bnd 185 G0441				En Commun	17600	LE GUA
1701850000G1445	propriétaire	22/04/1955	66	M	Jean-Claude	Cousin				Les Virades	24360	VARAIGNES
1701850000G0430	usufruitier	26/11/1932	89	Mme	Regine	Reine	10			Rue De La Paix	17600	NIEULLE-SUR-SEUDRE
1701850000G0430	nu-propriétaire	16/04/1959	62	Mme	Marie-Line	Gachinat	20			Rte Du Port Paradis	17600	NIEULLE-SUR-SEUDRE
1701850000G0430	nu-propriétaire	27/05/1952	69	Mme	Jocelyne	Gachinat	28			All Des Marronniers	33160	SAINT MEDARD EN JALLES
1701850000G0427	propriétaire	22/07/1971	50	M	Jean-Francois	Combeau	7			Rte Des Roquetteries	17600	NANCRAS
1701850000G0427	propriétaire	21/12/1947	74	M	Michel	Duclos	51			Rte Du Chay	17600	SAUJON
1701850000G0427	propriétaire	18/12/1949	72	Mme	Brigitte	Destours	51			Rte Du Chay	17600	SAUJON
1701850000G0427	propriétaire	25/04/1949	72	M	Claude	Duclos	26			Rte De Toulon	17600	SABLONCEAUX
1701850000G0427	propriétaire	17/05/1951	70	Mme	Marianick	Thibault	26			Rte De Toulon	17600	SABLONCEAUX
1701850000G0426	propriétaire	23/07/1949	72	M	Henri	Degranges	119			Rue Victor Hugo	92700	COLOMBES
1701850000G0426	propriétaire	14/04/1949	72	Mme	Danielle	Jourde	119			Rue Victor Hugo	92700	COLOMBES
1701850000G0425	propriétaire	30/11/1913	108	M	Andre	Coudin	4		Par M Bricou Edouard	Rue Des Demoiselles	17600	L EGUILLE

1701850000G0424	propriétaire	28/02/1900	121	M	Raoul	Auger	86			Av Du General De Gaulle	17560	BOURCEFRANC LE CHAPUS
1701850000G0422	propriétaire					Groupement Agricole D Exploitation Georget Freres	16			Rue De Bertrand	17600	L EGUILLE
1701850000G0407	propriétaire	21/02/1981	40	M	Raphael	Courdavault	2			Che De La Coudree	17600	NANCRAS
1701850000G0417	propriétaire	20/12/1904	117	M	Adelman	Leveille					17600	L EGUILLE
1701850000G0416	propriétaire			M	Edmond	Leveille					17600	L EGUILLE
1701850000G0440	propriétaire	23/08/1946	75	M	Jean	Pariollaud	18			Rue Du Centre	17600	SAUJON
1701850000G0440	propriétaire	08/12/1953	68	Mme	Martine	Leroy	18		Le Breuil	Rue Du Centre	17600	SAUJON
1701850000G1556	propriétaire	04/08/1964	57	M	Benoit	Corval	2			Rue De L Huilerie	86210	VOUNEUIL-SUR-VIENNE
1701850000G1556	propriétaire	25/10/1968	53	M	Olivier	Corval	53	A		Chem De La Grette	83440	FAYENCE
1701850000G0388	propriétaire	01/10/1931	90	M	Guy	Caillaud	49	A	P/Mme Caillaud Gilette	Rue Pierre De Campet	17600	SAUJON
1701850000G0388	propriétaire	17/01/1935	86	Mme	Gilette	Lardy	49	A		Rue Pierre De Campet	17600	SAUJON
1701850000G0278	nu-propriétaire	07/10/1955	66	M	Jean-Marc	Brillouet	2			Chem De Chez Pureau	17600	SAINT-ROMAIN-DE-BENET
1701850000I0428	propriétaire					Association Syndicale De Dercie La Pallued	28		Secretariat Unima	Rue Jacques Vaucanson	17180	PERIGNY
1701850000I0429	propriétaire					Section De Dercie				Mairie Du Gua	17600	LE GUA



Plan Communal de Sauvegarde de la commune du GUA Elus

Fiche
A-10

NOM	Prénom	Fonction Communale	Lieu principal de travail	tél bureau Travail	tél domicile	tél portable	Lieu de résidence
<i>Conseil Municipal</i>							
BROUHARD	PATRICE	MAIRE	MAIRIE				SOUHE
ORTEGA	BIATRICE	1 ADJOINTE	MAIRIE/ ECOLE				CENTRE BOURG
DELAGE	STEPHANE	2 ADJOINT	COMMUNE/MAIRIE				LA CICARDE
REY	MICHEL	3 ADJOINT	MAIRIE				R CROIX CHALON
KECHIDI	FARID	4 ADJOINT	MAIRIE				R ST LAURENT
GOMEZ	MAURICETTE	CONSEILLERE DELEGUE	MAIRIE				
PREVOST	BEATRICE	CONSEILLERE DELEGUEE	MAIRIE				
JOUANNET	GHISLAINE	CONSEILLERE DELEGUEE	MAIRIE				
BONDOUX	GUILLAUME	CONSEILLER					DEL SOL
BIGOT	MARIE-PIERRE	CONSEILLERE					LA CICARDE
CHAPRON	CHRISTINE	CONSEILLERE					LA MADELAINE
DEBRIE	DIDIER	CONSEILLER					MONSANSON
DUBUC	NICOLE	CONSEILLERE					R FIEF
CHAGNOLEAU	JOEL	CONSEILLER					
BERUSSEAU	EVELYNE	CONSEILLERE					
LATREUILLE	ALAIN	CONSEILLER					
STRADY	EMMANUELLE	CONSEILLERE					
SICARD	ALIX	CONSEILLERE					

	Plan Communal de Sauvegarde de la commune du GUA Personnels et services municipaux	Fiche A-10
---	---	-----------------------

NOM	Prénom	Fonction Communale	Lieu principal de travail	tél bureau Travail	tél domicil e	tél portable	Lieu de résidence
Personnels administratifs de la Commune							
ORTLIEB	Cyrille	DGS	MAIRIE				
PREFOL	Charlène	COMPTA	MAIRIE				
MONNEREAU	Gaëlle	ACCUEIL	MAIRIE				
GUINARD	Cécile	ACCUEIL	MAIRIE				
GOURCEROL	Catherine	ACCUEIL/APC	MAIRIE				
BAUDIN	Paul	URBA	MAIRIE				
Personnel technique							
SICARD	Nicolas	RESPONSABLE	COMMUNE				
BAVOUZET	Pierre	TECHNIQUE	COMMUNE				
GILBERT	Jonathan	TECHNIQUE	COMMUNE				
REYSSEIX	Joel	TECHNIQUE	COMMUNE				
MORIN	Ludovic	TECHNIQUE	COMMUNE				
Personnel école maternelle							
COMBAUD	Séverine	ATSEM	MATERNELLE				
LEBEAUD	Alicia	ATSEM	MATERNELLE				
Personnel périscolaire							
DUPUIS	Brenda	PERISCOLAIRE	ECOLE				
VIGEANT	Sophie	PERISCOLAIRE	ECOLE				
DROUET	Pascale	PERISCOLAIRE	ECOLE				
HALLUIN	Korotimi	PERISCOLAIRE	ECOLE				
MOIROUX	Vanessa	PERISCOLAIRE	ECOLE				
Personnel police municipal							
CLYMANS	Manuel	POLICE	COMMUNE				
COURTOT	Sheridan	POLICE	COMMUNE				
Personnel cantine maternelle							
COMBAUD	Séverine	ATSEM					
LEBEAUD	Alicia	ATSEM					
DROUET	Pascale	PERISCOLAIRE					
Personnel cantine élémentaire							
MOIROUX	Vanessa	PERISCOLAIRE					
DUPUIS	Brena	PERISCOLAIRE					
VIGEANT	Sophie	PERISCOLAIRE					
Personnel d'entretien							
HALLUIN	Korotimi	PERISCOLAIRE	COMMUNE				



Plan Communal de Sauvegarde de la commune du GUA Associations locales

**Fiche
A-11**

Nom	Référent sécurité	Tél	Observations
AMIS DE DERCIE	M BERGERON		
ARTEMIS	Mme CHARBEAU		
ACCA	M MILLET		Association de chasse
ASSO DES COMMERCANT	TRIPOTEAU		
ATELIER GENEALOGIE	Mme GALLAIS		
COMITE DE JUMELAGE	Mme RAUD		
BATUK NAGO'CEAN	Mme GUICHARD		
CHEVEUX D'ARGENT	Mme VALLE		
DANSE EVASION	M GONTIER		
DROL'ATTITUDE	Mme THAY		
ENSG	M CASTILLOT		
FESTIGA	Mme MURARO		
FNACA	M GOULEVANT		
LA GUA LOSIR DETENTE	Mme ROUYER		
LE GUA MODELE CLUB	M HERMINEAU		
KARATE ET AFFINITAIRE FALUN	Mme FANEY		
LE LIEN	M VERNOUX		
MAISON DE PIERRE	Mme MASSARI		
MEDIATHEQUE	Mme ARRIVÉE		
MOD'EMPLOI	M MANUEL		
PETANQUE GUATAISE	M AUDUBERT M PREVOST		
SECONDE JEUNESSE	MmeBAUDET		
SMILING BOOTS	M SOUPPART		

SOUHE NOTRE VILLAGE	M COMBAUD		
TENNIS CLUB	M FABIER		
VELO CLUB GUATAIS	M BERUSSEAU		
VIE LIBRE	M LUCAS		
AMITIES VOYANTS NON VOYANTS	Mme GUYON		HORS COMMUNE



Plan Communal de Sauvegarde de la
commune du GUA
Bénévoles

Fiche
A-12

NOM	Prénom	N°	Rue	Tél 1	Tél 2	Compétences
Référénts villages						Village
BROUARD	Frédéric					DERCIE
Personnel de santé						
Formation Défibrillateur						
Aide repas ravitaillement ménage						
Aide nettoyage, transport, sauvegarde des biens						



Plan Communal de Sauvegarde de la commune du GUA

Autorités départementales et services départementaux

Fiche
A-13

Identification	Contact	Tél	Fax	Adresse	Observations
Préfecture				38 rue Réaumur 17000 LA ROCHELLE	prefecture.17@charente-maritime.pref.gouv.fr Permanence 24 h sur 24
Préfecture				Ligne réservée aux élus lors de l'activation du Centre Opérationnel Dép	
S.I.D.P.C.	Karine DENIS			Préfecture	Chef de Bureau de la Protection Civile karine.denis@charente-maritime.prf.gouv.fr
S.I.D.P.C.	Cdt GROISILLIER			Préfecture	thierry.groisillier@charente-maritime.gouv.fr
D.D.A.S.S.				2, avenue de Fétilly 17021 - LA ROCHELLE CEDEX	
S/Préfecture	Accueil			19 bis rue Jean-Jaurès 17306 ROCHEFORT	magali.selles@charente-maritime-pref.gouv.fr
S/Préfecture	Sous-Préfet			Ligne réservée aux élus pour informer de l'activation du Poste de Commandement Communal	
S/Préfecture	Standard 24h/24			Ligne réservée aux élus pour informer de l'activation du Poste de Commandement Communal	
S.D.I.S. 17				Direction départementale : Z.I. des 4 Chevaliers - 1 rond-point de la République - BP 60099 - 17187 PERIGNY cedex	Centre Opérationnel Départemental d'Incendie et de Secours Centre de Traitement de l'Alerte
D.D.S.I.S.				90 avenue Daniel Hedde - 17200 ROYAN	Direction Départementale des Services d'Incendie et de Secours
S.D.I.S. Royan				90 avenue Daniel Hedde - 17200 ROYAN	Service Départemental d'Incendie et de Secours
D.D.P.P.				Cité administrative Duperré - 5 Place des Cordeliers - 17000 LA ROCHELLE	Direction Dép de la Protection des Populations
D.D.T.M. La Rochelle				89 Avenue des Cordeliers - 17000 LA ROCHELLE	
D.D.T.M. Royan				69 Av de La Grande Conche - 17208 ROYAN Cedex	Direction Départementale des Territoires et de la Mer ; ddtm@charente-maritime.gouv.fr
D.I.D. Départementale				37 rue de l'Alma - 17100 SAINTES	M. AUDOUIN-DUBREUIL D.I.R.
D.I.D. Marennes					

Groupement Gendarmerie Châte-Mme				121 rue des Gonthières - 17021 LA ROCHELLE Cedex	
Gendarmerie Marennes				9 rue Victor Hugo 17320 Marennes Hiers Brouhage	
DDSP La Rochelle (Police Nationale)				Hôtel de Police - 1 rue de la Marne - 17000 LA ROCHELLE	ddsp17-csp-la-rochelle@interieur.gouv.fr
ARS				5 place des Cordeliers - Cité Administrative Duperré - CS 90583 - 17021 LA ROCHELLE Cedex 1	ars-dd17-direction@ars-sante.fr
Communauté de communes du Bassin de Marennes				10, rue du Maréchal Foch 17320 Marennes-Hiers-Brouage	-



Plan Communal de Sauvegarde de la commune du Gua **Gestionnaires de réseaux et opérateurs de services** **publics**

Fiche
A-14

Réseau	Société	Nom du responsable	tél bureau	tél portable	tél astreinte	fax	Observations
Electricité	SDER Saintes	Accueil Collectivités territoriales					depaneclairage@sdeer17.fr
Electricité	SDER Saintes	Contrôle des concessions					
Lignes	ERDF La Rochelle	Cellule de crise, pour Référents Direction Territoriale Chte-Mme					erdf-colloc-17@erdfdistribution.fr
Lignes	ERDF	N° Urgence sécurité dédié aux maires					Voir fiche diagnostic Chemise « Annexes »
Lignes	ERDF	Dépannage Sécurité tous clients					Voir fiche diagnostic
Eau potable	RESE						
Assainissement	RESE	Standard					
Téléphone	France télécom						claudedwinck@orange-ftgroup.com
Téléphone	France télécom	Dépannage d'urgence					Heures ouvrables
Téléphone	France télécom	Dépannage d'urgence					Hors heures ouvrables
Mobile	Orange						Conseiller Commercial PME



Plan Communal de Sauvegarde de la commune du GUA Ets sanitaires et de secours

Fiche
A-15

Etablissement	Adresse	Tél	Urgences	Garde
Urgences				
Centre Hospitalier de Royan	ROYAN	05.46.39.52.52		
Clinique Pasteur de Royan	ROYAN	0 826.302.217	05.46.22.21.70	
Samu			15	
Gendarmerie Police	Marennes	05 46 85 00 19	17	
Pompiers			18 ou 112	
Cabinets médicaux				
MAISON MEDICALE 17 RUE SAMUEL CHAMPLAIN				
Dr COTTY Jérémy		05.46.22.90.61		
DR CORDEL Florie		09 78 81 66 88		
DR LADRAT Lauriane		09 70 66 79 57		
Dentiste Mr PARDIDAENS Xavier		05.46.39.04.48		
Cabinet infirmier Florence FOURCAULT		05 46 22 82 47		
Cabinet infirmier Amélie LE JOSSEC		05 46 05 79 25		
PODOLOGUE/PEDICURE Alexandre LEGENDRE		05 46 22 68 58		
PSYCHOLOGUE Anaïs CHEVALIER		06 67 75 60 58		
ORTHOPTISTE Marine LEFRANC		09 77 94 70 61		
HORS MAISON MEDICALE				
Cabinet infirmier Aurore MORIZUR	2 rue Saint Laurent - LE GUA	06 77 44 55 64		
Médecins de garde nuit, week-end, j fériés ALLOGARDE				05.46.27.55.20
Kinésithérapeute, Ostéopathe DEEBROYE/ LAPASSERIE	39 Rue Samuel Champlain	05.46.06.35.56		
Kinésithérapeute Anne-Laure TARIEL	Rue Saint-Laurent	05.46.02.25.68		
Prothésiste dentaire, Laboratoire CHATEL	85 Rue Saint-Laurent - LE GUA	09.81.00.37.22		
Vétérinaires				
Clinique vétérinaire Vetosphère	41 Rue Samuel Champlain - LE GUA	05.46.02.10.48		
Pharmacies				
Pharmacie du Gua	5 Rue Pierre Loti - LE GUA	05.46.22.81.13		
Ambulances				
Ambulances Côte de Beauté	LE GUA	05.46.22.90.11		
Pompes funèbres				
Pompes Funèbres LOTTE- BAUDOUIN	SAUJON	05.46.05.36.36		
Pompes Funèbres LOTTE- BAUDOUIN	ROYAN	05.46.05.04.04		



Plan Communal de Sauvegarde de la commune du GUA Associations agréées de sécurité civile

Fiche
A-16

Conformément à la loi n°2004-811 du 13 août 2004 de modernisation de la sécurité civile, les associations agréées de sécurité civile peuvent remplir, selon leur agrément les missions suivantes :

- Mission A : Opérations de secours ;
- Mission B : Action de soutien aux populations ;
- Mission C : Encadrement des bénévoles pour mission B ;
- Mission D : Dispositifs prévisionnels de Secours.

↳ Liste des associations agréées de sécurité civile en Charente-Maritime

Intitulé de l'organisme	Type d'agrément	Champ géographique d'action pour l'exercice des missions de sécurité civile
Association Départementale des Secouristes de la Protection Civile de la Charente-Maritime (A.D.P.C.17)	N°3 "National"	A - B - C - D
Secours Catholique (D.D.S.C.F. 17)	N°3 "National"	B - C (16-17-18-19-23-28-36-37-41-45-79-86-87)
Croix-Rouge Française (D.D.C.R.F. 17)	N°3 "National"	A - B - C - D
Fédération des secouristes français Croix-Blanche (C.D.S.F.C.B. 17)	N°3 "National"	A - B - D
Fédération Nationale de Radiotransmetteurs au Service de la Sécurité Civile (F.N.R.A.S.E.C.)	N°3 "National"	A (16-33-79-85)

↳ Association Départementale des Secouristes de la Protection Civile de la Charente-Maritime (A.D.P.C. 17)

Lieu	Nom du Responsable	Tél 1	e-mail	Modalités d'alerte
La Rochelle	HERBSTER Jean-Claude			Préfecture

↳ Secours Catholique (D.D.S.C.F. 17)

Lieu	Nom du Responsable	Tél 1	e-mail	Modalités d'alerte
Aytré	Mme PASSOT			- Préfecture - La délégation alertera le poste le plus proche
Royan	PELETIER François			

↳ Croix-Rouge Française (D.D.C.R.F. 17)

Lieu	Nom du Responsable	Tél 1	e-mail	Modalités d'alerte
Royan	LEBAT			Alerter Royan qui contactera Délégation Départementale, qui se mettra en relation avec la Préfecture
Délégation Départementale	BORDA Caroline			

↳ Fédération des secouristes français Croix-Blanche (C.D.S.F.C.B. 17)

Lieu	Nom du Responsable	Tél 1	e-mail	Modalités d'alerte
Royan	CHARRIER Corinne			Préfecture
Délégation Départementale	GILARDEAU Jérôme			

↳ Fédération Nationale de Radiotransmetteurs au service de la Sécurité Civile (F.N.R.A.S.E.C.)

Lieu	Nom du Responsable	Tél 1	e-mail	Modalités d'alerte
St Sulpice de Royan	DIVET Christian			Préfecture (prévenir M. DIVET)



**Plan Communal de Sauvegarde de la commune
du GUA
Médias départementaux**

**Fiche
A-17**

Média	Tél	e-mail	Observations
Alouette		radio@alouette.fr	
Demoiselle FM Rochefort	05.46.88.77.55	demoisellefm@sfr.fr	Fréquence 102.2
Europe 2	05.46.92.20.20	redac-saintes@europe2.fr	
France Bleu La Rochelle	05.46.35.24.00	bleularochelle@radiofrance.com	Fréquence 103.6 ou 103.9
Hélène FM		redaction@helenefm.com	
Météo France	08.92.68.02.17 08.92.68.08.17	www.meteofrance.fr	3615 Meteo

	<p align="center">Plan Communal de Sauvegarde de la commune du Gua Secours logistique - Entreprises</p>	<p align="center">Fiche A-18</p>
---	--	---

Ets	Adresse	Fournitures	Tél 1
Entreprises de travaux ou de matériaux			
Tout faire Matériaux	ZAE Omégua Le Gua	Matériaux batiments	
Weldom	Za rue de la criox du Boudon Saujon	Bricolage divers	
Alea	115 rue Samuel Champlain, Le Gua	Bricolage divers	
SUPER U SAUJON	9 route de Saintes, SAUJON		
SUPER U SAUJON	9 route de Saintes,SAUJON		
Proxi	Place du logis, Le gua		
Matériel communal : voir fiche D-22			



Plan Communal de Sauvegarde de la commune du
GUA
Moyens de transport

Fiche
A-19

Désignation	Nb de places	Nom/Téléphone 1	Nom/Téléphone 2
Bus C.A.R.A. Aunis-Saintonge			
Bus Conseil Général Kéolis			
Kéolis Littoral Rochefort			
Kéolis Littoral Royan			
Kéolis Littoral Saujon			
Météreau			
Taxis Jacky BOYARD			
Véhicules communaux	Voir fiche Matériel communal D 20		

Scénario

En cas d'évènement grave nécessitant une évacuation, le Maire fera appel à une compagnie de transport pour acheminer les personnes et leurs bagages de première nécessité vers les communes d'accueil voisines, en mesure de les recevoir : Royan, Saujon, Nieulle-sur-Seudre, Sablonceaux, Nancras, Sainte-Gemme, Saint-Sornin, voire vers des communes plus lointaines, en fonction de l'extension de l'évènement. La prise en charge des passagers pourra se faire à partir des zones de regroupement situées sur le territoire de la Commune (voir Cartographie).

	<p>Plan Communal de Sauvegarde de la commune du GUA</p> <p>Numéros de secours analogiques</p>	<p>Fiche A-20</p>
---	---	------------------------------

Lieu	Numéro
Accueil Mairie	05 46 23 08 52
Foyer Rural	05 46 22 84 61
Ecole élémentaire	05 46 22 91 65
Salle Mercier	05 46 22 86 81
Médiathèque	05 46 05 84 66

Plan Communal de Sauvegarde de la commune du GUA

3. Organisation communale de crise

FICHE O-1 : Organigramme de la cellule de crise

FICHE O-2 : Fiche Action Maire

FICHE O-3 : Fiche Action Responsable des Actions Communales (RAC)

FICHE O-4 : Fiche Action Secrétariat

FICHE O-5 : Fiche Action Responsable Communication

FICHE O-6 : Fiche Action Responsable Population

FICHE O-7 : Fiche Action Responsable Logistique / Matériels

FICHE O-8 : Fiche Action Responsable Ravitaillement / Alimentation

FICHE O-9 : Fiche Action Responsable Hébergement

FICHE O-10 : Fiche Action Responsable Finances



Plan Communal de Sauvegarde de la commune de LE GUA

Organigramme PC de la cellule de crise

DIRECTEUR DES OPÉRATIONS DE SECOURS MAIRE

NOM : **Patrice BROUHARD**

Tel fixe :

Tel port :

SUPPLÉANTE : Première Adjointe

NOM : **ORTEGA Béatrice**

Tel fixe :

Tel port :

RESPONSABLE DES ACTIONS COMMUNALES (R.A.C) DEUXIEME ADJOINT

NOM : **DELAGE Stéphane**

Tel fixe :

Tel port :

SUPPLÉANTE : CONSEILLÈRE DÉLÉGUÉE

NOM : **JOUANNET Ghislaine**

Tel fixe :

Tel port :



Plan Communal de Sauvegarde de la commune de LE GUA

Organigramme opérationnel terrain

RESPONSABLE COMMUNICATION

NOM : **REY Michel**

Tel fixe :

Tel port :

Suppléant :

NOM : **BONDOUX Guillaume**

Tel fixe :

Tel port :

RESPONSABLE LOGISTIQUE MATERIELS

NOM : **KECHIDI Farid**

Tel fixe :

Tel port :

Suppléant :

NOM : **LATREUILLE Alain**

Tel fixe :

Tel port :

RESPONSABLE POPULATION

NOM : **DEBRIE Didier**

Tel fixe :

Tel port :

Suppléante :

NOM : **PREVOST Béatrice**

Tel fixe :

Tel port :

RESPONSABLE RAVITAILLEMENT/ ALIMENTATION

NOM : **PREVOST Béatrice**

Tel fixe :

Tel port :

Suppléante :

NOM : **JOUANNET Ghislaine**

Tel fixe :

Tel port :

RESPONSABLE HÉBERGEMENT

NOM : **BIGOT Marie-Pierre**

Tel fixe :

Tel port :

Suppléante :

NOM : **GOMEZ Mauricette**

Tel fixe :

Tel port :

RESPONSABLE FINANCES

NOM : **ORTLIEB Cyrille**

Tel fixe :

Tel port :

Suppléant(e) :

NOM : **PREFOL Charlène**

Tel fixe :

Tel port :

ACTIONS TERRAIN

Equipe terrain communication

Police municipale :

NOM : **CLYMANS Manuel**

Tel fixe :

Tel port :

NOM : **COURTOT Sheridan**

Tel fixe :

Tel port :

Référents villages :

Cf fiches contact

Equipe terrain logistique

Services techniques

NOM : **SICARD Nicolas**

Tel fixe :

Tel port :

NOM : **REYSSEIX Joël**

Tel fixe :

Tel port :

Bénévoles :

Cf fiche bénévoles

Equipe terrain population

Services techniques

NOM : **MORIN Ludovic**

Tel fixe :

Tel port :

Référents villages :

Cf fiches contact

Bénévoles :

Cf fiche bénévoles

Equipe terrain hébergement

Services techniques

NOM : **DROUET Pascale**

Tel fixe :

Tel port :

Cf fiche hébergements

Bénévoles :

Cf fiche bénévoles

Equipe terrain finances

Service administratif

NOM : **Secrétariat Général**

Tel fixe :

Tel port :

NOM : **Assistante en gestion comptable**

Tel fixe :

Tel port :



Plan Communal de Sauvegarde de la commune du GUA Fiche action maire

Fiche
O-2

Le Maire est le Directeur des Opérations de Secours (D.O.S.) sur sa commune, jusqu'à l'arrivée du représentant du Préfet, membre du corps préfectoral, lorsqu'un plan d'urgence est déclenché.

- **Avant la crise :**

- ✚ Le Maire doit s'assurer de la mise à jour du P.C.S. une fois par an ;
- ✚ Le Maire doit s'assurer du bon état des moyens d'alerte des populations recensés dans le P.C.S. une fois par an ;
- ✚ Le Maire doit s'assurer une fois par an que les matériels recensés dans le P.C.S. sont toujours en bon état de fonctionnement ;
- ✚ Dans le cadre de l'information des populations, le Maire doit organiser une fois par an des séances de sensibilisation au risque sur sa commune permettant de connaître les dispositifs d'alerte, les réactions attendues ainsi que les suggestions d'amélioration nécessaires ainsi que des exercices. Une publication dans le journal communal sera réalisée tous les trimestres.

- **Au moment de l'alerte :**

- ✚ En cas d'alerte (météo, inondations, neige, ...) transmise par la Préfecture, le Maire doit récupérer l'ensemble des informations permettant de les répercuter auprès de ses administrés ;
- ✚ Le Maire juge des actions à mener selon les renseignements qu'il a obtenus ;
- ✚ Selon l'action qu'il a décidé de mettre en œuvre, le Maire désigne le Responsable des Actions Communales (R.A.C.) pour activer le Poste de Commandement Communal (P.C.C.).

- **Lors de la gestion de crise :**

- ✚ Le Maire prend la Direction des Opérations de Secours et fait savoir à la Préfecture qu'il a activé le P.C.C. (Poste de Commandement Communal). A ce titre il fournit, l'ensemble des coordonnées selon le dispositif qu'il a validé à l'aide de la Fiche O-1 (Poste de Commandement Communal) ;
- ✚ Le Maire s'assure que l'ensemble de la population concernée par l'alerte a bien été informée et que les dispositions d'urgence qu'il a arrêtées sont appliquées par ses administrés ;
- ✚ Le Maire fait appel aux secours publics adaptés aux circonstances en leur fournissant des informations précises sur la situation ;
- ✚ Le Maire doit :
 - s'assurer du guidage des moyens de secours sur les lieux;
 - mettre en œuvre tous les moyens nécessaires à la régulation de la circulation;
 - mettre en œuvre les premières actions de sauvegarde des populations,

- décider notamment des mesures d'évacuation ou de confinement des zones à risque;
- délimiter la zone de sécurité, la baliser et faire interdire par les moyens disponibles l'accès aux personnes non autorisées afin d'éviter tout sur accident;
- prendre les arrêtés d'interdiction selon le modèle joint en annexe;
- s'assurer du rassemblement et de la gestion des personnes concernées par l'évacuation;
- déclencher en collaboration avec la D.D.P.P. (Direction Départementale de la Protection des Populations), les associations agréées de sécurité civile, la réserve communale de sécurité civile et tous les services concernés, les mesures d'accueil, d'hébergement, de soutien socio-psychologique, le ravitaillement des personnes évacuées;
- s'assurer de la gestion nominative des personnes évacuées, blessées ou décédées en relation avec la D.D.P.P. (direction départementale de la protection des populations), les associations agréées de sécurité civile, la réserve communale de sécurité civile et transmettre régulièrement les listes au C.O.D. (centre opérationnel départemental) de la Préfecture;
- si besoin déterminer l'emplacement d'une chapelle ardente et la faire équiper par une société de pompes funèbres;
- veiller au maintien des réseaux d'alimentation en eau potable et d'hygiène publique;
- s'assurer du maintien ou du prompt rétablissement des réseaux électriques, téléphoniques, d'alimentation, ravitaillement en carburant, ...;
- prendre si nécessaire les ordres de réquisitions en fonction des besoins, selon le modèle de la Fiche F-5;
- se rapprocher du Commandant des Opérations de Secours (C.O.S.) pour valider les actions à mener;
- faire remonter régulièrement les informations au C.O.D. (centre opérationnel départemental) de la Préfecture;
- préparer régulièrement, si besoin en relation avec le Préfet, les conférences de presse;

↳ Tout au long de la crise, le Maire doit s'assurer du bon fonctionnement du P.C.C. (poste de commandement communal).

• **Après la crise :**

Le Maire doit gérer avec les services communaux, les associations agréées de sécurité civile, la réserve communale, les opérations de retour vers la normale ;

- ↳ Le Maire doit gérer les dons et legs ;
- ↳ Le Maire doit effectuer un bilan financier consécutif à la gestion de crise ;
- ↳ Le Maire doit effectuer auprès de la Préfecture les démarches nécessaires pour obtenir les indemnisations ;
- ↳ Le Maire doit organiser avec tous les services et associations qui ont contribué à la gestion de la crise un retour d'expérience et transmettre les conclusions pour information au Préfet;
- ↳ Le Maire doit s'assurer de la réalisation des conclusions du retour d'expérience ;
- ↳ Le Maire doit faire réactualiser la mise à jour du P.C.S. ;
- ↳ Le Maire doit prévoir des exercices pour le dispositif du PCS une fois par an.

	<p align="center">Plan Communal de Sauvegarde de la commune du GUA</p> <p align="center">Fiche action responsable des actions communales (R.A.C.)</p>	<p align="center">Fiche O-3</p>
--	---	--

Le R.A.C. (responsable des actions communales) est désigné par le D.O.S. (directeur des opérations de secours), Maire ou adjoint, parmi les membres du Conseil Municipal ou parmi les cadres des services communaux, selon la disponibilité au moment de la crise.

- ✚ Le R.A.C., sous l'autorité du Maire est responsable du commandement et de l'organisation de l'ensemble des moyens opérationnels engagés par la commune.
- ✚ Le R.A.C. doit se charger d'alerter les responsables de chaque cellule du P.C.C. (poste de commandement communal) (cf. Fiche Ac-2)
- ✚ Le R.A.C. doit mettre en œuvre, sous l'autorité du D.O.S. (directeur des opérations de secours), les procédures d'alerte des populations en collaboration avec le (la) Responsable Communication et s'assurer de leur efficacité. (cf. Fiche Ac-5)
- ✚ Le R.A.C. doit animer le P.C.C. (poste de commandement communal).
- ✚ Le R.A.C. doit s'assurer que le Préfet de Charente-Maritime et le Sous-Préfet de Rochefort ont été tenus informés du déclenchement du P.C.S. et des actions en cours.
- ✚ Le R.A.C. doit veiller à ce que les actions décidées par le Maire soient réalisées.
- ✚ Le R.A.C. doit analyser la situation, évaluer les risques, anticiper l'évolution possible et proposer au D.O.S. (directeur des opérations de secours) une stratégie d'actions à mener.
- ✚ Si des moyens du S.D.I.S. 17 sont engagés, le C.O.S. (commandement des opérations de secours) est assuré par le D.D.S.I.S. 17 ou son représentant. A cet effet, le R.A.C. se rapprochera du C.O.S. (commandant des opérations de secours) dès son arrivée et tout au long de l'opération, afin de coordonner les moyens communaux conformément aux idées de manœuvre mises en œuvre par les secours publics, dans la cohérence des objectifs arrêtés par le D.O.S. (directeur des opérations de secours).
- ✚ Le R.A.C. doit s'assurer de la remontée d'information régulière (et préparer en collaboration avec le responsable communication les conférences de presse du D.O.S. (directeur des opérations de secours)).
- ✚ Le R.A.C. s'assure de la remontée régulière d'information au Maire.
- ✚ Le R.A.C. doit s'assurer que les réquisitions communales sont réalisées conformément à la réglementation avec le responsable de la cellule Administration-Finances.
- ✚ Le R.A.C. doit s'assurer du suivi des dépenses en liaison avec le responsable de la cellule Administration-Finances.
- ✚ Le R.A.C. est chargé d'assurer et d'organiser les relèves de personnels.

- ↳ Le R.A.C. doit faire préparer les bilans des cellules par chaque responsable.
- ↳ Le R.A.C. participe aux réunions de débriefing et de retour d'expérience organisée par le Coordonnateur Sécurité/PCS (cf. Fiches P-5 et F-20) sous l'autorité du Maire.



Plan Communal de Sauvegarde de la commune du GUA Fiche action secrétariat

Fiche
O-4

- **Durant la crise :**

- ↳ Dès l'alerte, la secrétaire regagne sans délai la Mairie afin d'assurer les missions qui lui incombent
- ↳ La secrétaire est placée sous l'autorité directe du R.A.C. La secrétaire organise le P.C.C. avec le R.A.C. et le D.O.S. dès son arrivée.
- ↳ La secrétaire ouvre dès le début de la crise une main courante informatique ou manuscrite (cf Fiche F-1), pièce essentielle en cas de contentieux, et la tient à jour tout au long de l'opération.
- ↳ La secrétaire réceptionne les appels téléphoniques, enregistre les renseignements ou questions et redirige les appels vers les responsables de cellule concernés. (cf. Fiche Ac-4)
- ↳ Le (la) secrétaire assure :
 - l'accueil téléphonique du P.C.C. (cf. Fiche Ac-4);
 - la logistique du P.C.C. (papier, crayons, matériels de bureau, ...); (Fiche Ac-3)
 - la frappe et la transmission des documents émanant du P.C.C. (fax, e-mail, ...).
- ↳ Le (la) secrétaire ouvre dès le début de la crise des chemises de classement des différents courriers ou documents induits par la gestion de la crise. (prévoir les chemises dans le matériel du PCS)
- ↳ Le (la) secrétaire ouvre un registre d'enregistrement de tous les documents envoyés ou reçus (fax, courriers, e-mails, ...).(cf. Fiche F-2)
- ↳ Le (la) secrétaire assure l'appui (logistique bureau) des différents responsables du P.C.C. en tant que de besoin.

- **En dehors de la crise :**

- ↳ Le (la) secrétaire assure le classement et l'archivage de l'ensemble des documents liés à la crise.
- ↳ Le (la) secrétaire prépare avec le Coordonnateur Sécurité/P.C.S. les réunions de debriefing et de retour d'expérience.
- ↳ Le (la) secrétaire assure la rédaction du retour d'expérience.
- ↳ En collaboration avec le Coordonnateur Sécurité/P.C.S., le (la) secrétaire assure la mise à jour du P.C.S..

	<p align="center">Plan Communal de Sauvegarde de la commune du GUA</p> <p align="center">Fiche action responsable communication</p>	<p align="center">Fiche O-5</p>
--	---	--

Le (la) Responsable Communication n'a pas autorisation du D.O.S. (Directeur des Opérations de Secours) pour communiquer avec les médias. Son action consiste à prendre les contacts nécessaires avec les médias (audio, vidéo ou écrits) afin de préparer les conférences de presse du D.O.S. (Directeur des Opérations de Secours).

Seuls le D.O.S. (Maire ou Adjoint) et le R.A.C. (Responsable des Actions Communales), en son absence, peuvent assurer la communication avec les médias.

Selon l'événement le responsable communication peut se rapprocher du chef du Bureau de la Communication Interministérielle de la Préfecture.

➤ Dès l'alerte, le (la) Responsable Communication regagne sans délai la Mairie afin d'assurer les missions qui lui incombent.

➤ Le (la) Responsable Communication est chargé(e) en relation avec le D.O.S. (Directeur des Opérations de Secours), le R.A.C. (Responsable des Actions Communales) et le Responsable Population de mettre en œuvre les procédures d'alerte des populations.

- préparation du (des) messages selon la nature de la crise (cf. Fiches F-3 et F-4);

- moyens d'alerte à solliciter (cf. Fiche Ac-5);

- mise en application après validation du D.O.S. (Directeur des Opérations de Secours) du dispositif d'alerte.

➤ Le (la) Responsable Communication prend en charge les différents médias qui se présentent sur le site ou qui appellent et organise les conférences de presse.

➤ Si le C.O.D. (Centre Opérationnel Départemental) de la Préfecture est activé (cellule de réponse aux familles), le (la) Responsable Communication transmet régulièrement au Préfet la liste des personnes évacuées, sinistrées, impliquées, blessées ou décédées qui se charge de l'information des familles.

➤ Si le C.O.D. (Centre Opérationnel Départemental) de la Préfecture n'est pas activé (cellule de réponse aux familles), le (la) Responsable Communication met en place un dispositif d'accueil téléphonique et/ou physique afin de renseigner les familles. Le local prévu à cet effet est la mairie, le n° de téléphone est le 05 46 22 80 08. Dans ce cas, le (la) Responsable Communication doit être en contact permanent avec les responsables du (des) centre(s) d'accueil, le C.O.S. (Commandant des Opérations de Secours) et/ou la D.D.A.S.S. (Direction Départementale des Affaires Sanitaires et Sociales) (cf. fiche A-13).

➤ Le (la) Responsable Communication recherche tous les renseignements nécessaires, les synthétise et prépare les points de situation à l'attention du D.O.S. (Directeur des Opérations de Secours) ou du R.A.C. (Responsable des Actions Communales) en son absence.

➤ Le (la) Responsable Communication assure un archivage des articles de presse et des photos afin d'être exploité lors du retour d'expérience.

➤ Le (la) Responsable Communication participe aux réunions de débriefing et de retour d'expérience .

	<p align="center">Plan Communal de Sauvegarde de la commune du GUA</p> <p align="center">Fiche action responsable population</p>	<p align="center">Fiche O-6</p>
---	--	--

Avant la crise :

- ↪ Le (la) Responsable Population tient à jour avec le Coordonnateur Sécurité/P.C.S. les listes qui relèvent de son domaine de compétence.
- ↪ Le (la) Responsable Population tient à jour selon les scénarii retenus les circuits d'alerte des populations, d'évacuation et/ou de confinement, quantitative pour chaque action et définit les Centres d'accueil (cf. Fiches A-1 et Ac-7).

Durant la crise :

- ↪ Dès l'alerte, le (la) Responsable Population regagne sans délai la Mairie afin d'assurer les missions qui lui incombent.
- ↪ Le (la) Responsable Population met en place avec le D.O.S. (Directeur des Opérations de Secours), le R.A.C. (Responsable des Actions Communales) et le (la) Responsable Communication le dispositif d'alerte des populations.
- ↪ Le (la) Responsable Population s'assure que les évacuations ou confinements ont bien été réalisés conformément aux scénarii prévus en relation avec le (la) Responsable Logistique/Matériels.
- ↪ Le (la) Responsable Population contacte les associations agréées de sécurité civile et les (cf. Fiches A-12 et A-16) pour venir renforcer le dispositif. Il est l'interlocuteur directe des représentants de ces entités, tout au long de l'opération, en l'absence des secours publics (C.O.S.).
- ↪ Le (la) Responsable Population prend contact si besoin avec les E.R.P. (Établissements recevant du public) (cf Fiche A-3), Entreprises (cf Fiche A-5 et A-6), et les lieux d'accueil d'enfants et d'adolescents (cf Fiche D-4) recensés pour faire des points de situation et transmettre des consignes particulières (cf. Fiches F-10 à F13).
- ↪ Le (la) Responsable Population doit être en contact permanent avec le (la) Responsable Hébergement pour connaître les évolutions dans les centres d'accueil.
- ↪ Le (la) Responsable Population doit être en contact avec la D.D.A.S.S. (Direction Départementale des Affaires Sanitaires et Sociales) (cf. Fiche A-13) pour la prise en charge des personnes sous assistance médicale et pour assurer le soutien psychologique des impliqués.□
- ↪ Le (la) Responsable Population doit être en contact avec les forces de l'ordre (cf Fiche A-13) afin de s'assurer de la sécurisation des secteurs évacués contre le vandalisme ou le pillage.
- ↪ Le (la) Responsable Population tient à jour un tableau des actions menées durant la crise (cf. Fiche F-1 et F-16).
- ↪ Le (la) Responsable Population participe à toutes les réunions de travail du P.C.C.

Après la crise :

- ↳ Le (la) Responsable Population prépare le bilan des actions menées par sa cellule, pour le retour d'expérience.
- ↳ Le (la) Responsable Population participe aux réunions de débriefing et de retour d'expérience.

	<p align="center"> Plan Communal de Sauvegarde de la commune du GUA Fiche action responsable logistique matériels </p>	<p align="center"> Fiche O-7 </p>
---	---	--

Avant la crise :

- ⇒ Le (la) Responsable Logistique/Matériels s'assure du maintien en état des matériels communaux recensés dans le P.C.S. une fois par an.
- ⇒ Le (la) Responsable Logistique/Matériels tient à jour avec le Coordonnateur Sécurité/P.C.S. les listes

Durant la crise :

qui relèvent de son domaine de compétence.

- ⇒ Dès l'alerte, le (la) Responsable Logistique/Matériels regagne sans délai la Mairie, afin d'assurer les missions qui lui incombent.
- ⇒ Le (la) Responsable Logistique/Matériels met en alerte les personnels des services techniques (cf Fiche A-10).
- ⇒ Le (la) Responsable Logistique/Matériels alerte et informe les gestionnaires des réseaux (alimentation en eau, assainissement, électricité, téléphone, gaz, ...) (cf. Fiche A-14).
- ⇒ Le (la) Responsable Logistique/Matériels est le garant du maintien ou du rétablissement des différents réseaux. En cas de coupure, il doit prendre les mesures permettant aux équipes de secours et de soutien de travailler dans des conditions optimales (cf. Fiche A-14).
- ⇒ Le (la) Responsable Logistique/Matériels met à disposition selon les procédures d'alerte arrêtées par le D.O.S., les moyens nécessaires pour assurer celle-ci.
- ⇒ Le (la) Responsable Logistique/Matériels contacte les collectivités environnantes et les entreprises pour le prêt de matériel (cf. Fiche A-18 et Ac-10).
- ⇒ Le (la) Responsable Logistique/Matériels met à disposition et fait acheminer tous les matériels nécessaires au bon déroulement de la gestion des actions :
 - balisage;
 - transport de personnels;
 - transport de matériels;
 - sécurisation de sites;
 - hébergement; → responsable hébergement
 - ravitaillement; → responsable ravitaillement alimentaire et besoins courants
 - ...
- ⇒ Le (la) Responsable Logistique/Matériels formule auprès du R.A.C. toute demande de renfort de personnels et gère les agents qui sont placés sous sa responsabilité pour l'exécution des missions qui lui sont confiées.
- ⇒ Le (la) Responsable Logistique/Matériels est chargé du transport des personnels, soit dans le cadre de l'évacuation, soit pour réintégrer les domiciles. → Responsable hébergement
- ⇒ Le (la) Responsable Logistique/Matériels est missionné pour la mise en sécurité des biens lorsque

cette action est arrêtée par le D.O.S..

- ↳ Le (la) Responsable Logistique/Matériels se rapproche du Responsable Administration/Finances pour toute demande de réquisition.
- ↳ Le (la) Responsable Logistique/Matériels doit tenir à jour tout au long de la crise un registre des actions menées, des matériels utilisés, prêtés ou empruntés ou réquisitionnés, du suivi des carburants et le fournit au P.C.C. chaque fois qu'une demande du R.A.C. ou du D.O.S. est formulée (cf. Fiches F-1 et F-15).
- ↳ Le (la) Responsable Logistique/Matériels participe à toutes les réunions de travail du P.C.C.

Après la crise :

- ↳ Le (la) Responsable Logistique/Matériels s'assure de récupérer le matériel communal qui a été mobilisé et reconstitue les stocks PCS dans le local déterminé.
- ↳ Le (la) Responsable Logistique/Matériels prépare le bilan des actions menées par sa cellule, le bilan des consommations de carburants, etc..., pour le retour d'expérience.
- ↳ Le (la) Responsable Logistique/Matériels participe aux réunions de débriefing et de retour d'expérience.

	<p align="center">Plan Communal de Sauvegarde de la commune du GUA</p> <p align="center">Fiche action responsable ravitaillement alimentaire</p>	<p align="center">Fiche O - 8</p>
---	--	--

Attention aux risques sanitaires, aux risques d'intoxication alimentaire

Avant la crise :

- ↪ Le (la) Responsable Ravitaillement/Alimentation tient à jour avec le Coordonnateur Sécurité/P.C.S. les listes qui relèvent de son domaine de compétence.

Durant la crise :

- ↪ Dès l'alerte, le (la) Responsable Ravitaillement/Alimentation regagne sans délai la Mairie (PC), afin d'assurer les missions qui lui incombent.
- ↪ En cas d'évacuation de population, le (la) Responsable Ravitaillement/Alimentation recense avec le Responsable Population et le Responsable Hébergement les quantités de repas à prévoir.
- ↪ Le (la) Responsable Ravitaillement/Alimentation s'assure de la fourniture (services publics, commerçants ou sociétés privées) et de la distribution des repas et boissons (chaudes ou froides) à l'ensemble des populations évacuées ou regroupées. Aucun dispositif n'est validé sans l'accord du D.O.S. ou du R.A.C. (au foyer rural et aux personnes logées dans des hébergements extérieurs). (cf ; Fiche Ac-9).
- ↪ Le cas échéant, pour la récupération et la distribution des repas et autres consommables, pour la recherche de bouteilles de gaz, ou autres combustibles, le (la) Responsable Ravitaillement/Alimentation demande les moyens nécessaires au Responsable Logistique/Matériels.
- ↪ En sus de la distribution des repas, le (la) Responsable Ravitaillement/Alimentation doit prévoir les couverts ainsi que leur nettoyage.
- ↪ Le (la) Responsable Ravitaillement/Alimentation doit prévoir la collecte et le stockage des déchets induits par ses missions.
- ↪ Pour l'exercice de ses missions, le (la) Responsable Ravitaillement/Alimentation prend l'attache du Responsable Population afin de compléter les équipes conformément à l'organisation qu'il a prévue.
- ↪ Dans le cas de réquisition, le (la) Responsable Ravitaillement/Alimentation s'adresse au Responsable Administration/Finances.
- ↪ Si la crise dure dans le temps, le (la) Responsable Ravitaillement/Alimentation se rapprochera de la D.D.A.S.S. et de la D.D.S.V. pour le suivi des consommables.
- ↪ Le (la) Responsable Ravitaillement/Alimentation veille à mettre un dispositif de surveillance pour éviter le vol ou la dégradation des denrées consommables.
- ↪ Le (la) Responsable Ravitaillement/Alimentation tient à jour un tableau de suivi des actions menées, du nombre de repas servis, ..., pour le retour d'expérience.
- ↪ Le (la) Responsable Ravitaillement/Alimentation participe à toutes les réunions de travail du P.C.C..

Après la crise :

- ↳ Le (la) Responsable Ravitaillement/Alimentation s'assure de récupérer le matériel communal qui a été mobilisé.
- ↳ Le (la) Responsable Ravitaillement/Alimentation prépare le bilan des actions menées par sa cellule, le bilan des consommations, etc... , pour le retour d'expérience.
- ↳ Le (la) Responsable Ravitaillement/Alimentation participe aux réunions de débriefing et de retour d'expérience.

	<p align="center">Plan Communal de Sauvegarde de la commune du GUA</p> <p align="center">Fiche action responsable hébergement</p>	<p align="center">Fiche O-9</p>
---	---	--

Avant la crise :

- ↪ Le (la) Responsable Hébergement tient à jour avec le Coordonnateur Sécurité/P.C.S. les listes qui relèvent de son domaine de compétence.

Durant la crise :

- ↪ Dès l'alerte, le (la) Responsable Hébergement regagne sans délai la Mairie afin d'assurer les missions qui lui incombent.
- ↪ Le (la) Responsable Hébergement est chargé de l'organisation des centres d'accueil désignés par le R.A.C. (ouverture, tables, chaises, couchages, couvertures, sanitaires douches et W.C., chauffage, électricité, serviettes de bains, papier toilette, ...). Il peut se rapprocher du Responsable Logistique/Matériels pour l'aider dans cette mission.
- ↪ Le (la) Responsable Hébergement met à disposition et fait acheminer tous les matériels nécessaires à l'hébergement.
- ↪ Si besoin, le (la) Responsable Hébergement doit trouver des centres d'accueil publics ou privés susceptibles d'être réquisitionnés. Il soumet les solutions au R.A.C. qui prend la décision en l'absence du DOS.
- ↪ Pour toute demande de réquisition, le (la) Responsable Hébergement se rapproche du Responsable Administration/Finances.
- ↪ Le (la) Responsable Hébergement est chargé de tenir à jour un tableau des actions menées par sa cellule ainsi que du contact avec les responsables des centres d'accueil publics ou privés.
- ↪ Le (la) Responsable Hébergement est chargé de comptabiliser nominativement l'ensemble des personnes hébergées dans le cadre de la crise, centre par centre et transmet régulièrement les tableaux au P.C.C. pour l'information des familles.
- ↪ Pour la réalisation de ses missions, le (la) Responsable Hébergement peut demander l'appui des associations agréées de sécurité civile ou de la réserve communale de sécurité civile auprès du Responsable Population.
- ↪ Le (la) Responsable Hébergement participe à toutes les réunions de travail du P.C.C..

Après la crise :

- ↪ Le (la) Responsable Hébergement s'assure de récupérer le matériel communal qui a été mobilisé et de remettre les salles occupées en ordre.
- ↪ Le (la) Responsable Hébergement prépare le bilan des actions menées par sa cellule,... , pour le retour d'expérience.
- ↪ Le (la) Responsable Hébergement participe aux réunions de débriefing et de retour d'expérience.

	<p align="center">Plan Communal de Sauvegarde de la commune du GUA</p> <p align="center">Fiche action responsable administration finances</p>	<p align="center">Fiche O-10</p>
---	---	---

- ↳ Dès l'alerte, le (la) Responsable Administration/Finances regagne sans délai la Mairie afin d'assurer les missions qui lui incombent.
- ↳ Le (la) Responsable Administration/Finances rédige tous les actes administratifs nécessaires à la gestion de la crise (arrêtés, ...). Il en assure l'archivage et le suivi. → Responsable action communale → Fléché vers police municipale (cf. Fiches F-5 à F-7)
- ↳ Le (la) Responsable Administration/Finances doit suivre toutes les dépenses qui sont engendrées par la crise et doit les enregistrer sur un tableau de suivi selon les principes budgétaires réglementaires.
- ↳ Le (la) Responsable Administration/Finances doit faire inscrire une provision exceptionnelle au budget communal pour la prise en charge des frais induits par la gestion de crise.
- ↳ Si la crise dure dans le temps, le (la) Responsable Administration/Finances prend contact, au nom du Maire, avec les chefs d'entreprises, commerçants, agriculteurs, chambres consulaires pour évaluer les conséquences économiques de la crise.
- ↳ Le (la) Responsable Administration/Finances participe à toutes les réunions de travail du P.C.C..

A l'issue de la crise :

- ↳ Le (la) Responsable Administration/Finances doit se rapprocher de toutes les entreprises qui ont fourni des prestations, des matériels, des matériaux, etc. pour récupérer rapidement les factures et assurer les mandatements.
- ↳ Le (la) Responsable Administration/Finances prépare le bilan comptable des dépenses induites par la crise.
- ↳ Le (la) Responsable Administration/Finances participe aux réunions de débriefing et de retour d'expérience.



Plan Communal de Sauvegarde de la commune du GUA

4. Principales actions à mener

FICHE Ac-1 : Modalités de déclenchement du PCS

FICHE Ac-2 : Schéma d'alerte des responsables communaux

FICHE Ac-3 : Armement du poste de commandement communal (PCC)

FICHE Ac-4 : Gestion des demandes / appels

FICHE Ac-5 : Alerte de la population

FICHE Ac-6 : Information de la population

FICHE Ac-7 : Evacuation des populations

FICHE Ac-8 : Hébergement des populations

FICHE Ac-9 : Ravitaillement des populations

FICHE Ac-10 : Secours Logistique



Plan Communal de Sauvegarde de la commune du GUA MODALITES DE DECLENCHEMENT DU PCS

Fiche
Ac-1

- Dès l'alerte par les secours publics ou par les services de la préfecture d'une situation nécessitant une organisation communale structurée type PCC, le Maire ou son Adjoint, DOS, se rend à la mairie pour
- Alerter le RAC
 - Faire déclencher les personnels répertoriés dans la fiche organigramme PCC + fiche par cellule
 - Alerter la population du risque et des dispositions à prendre (fiche 4-2)
 - Faire activer le PCC
 - Mettre en œuvre le dispositif de soutien auprès de la population
- Le Maire prévient ensuite les services de la Préfecture au N° 05.46.27.43.00 du déclenchement du PCS et des premières actions qui sont entreprises.
- Le Maire prévient le SDIS du déclenchement du PCS et de la mise en place du PCC à la Mairie. Il précise les N° de téléphones pour contacter le PCC.

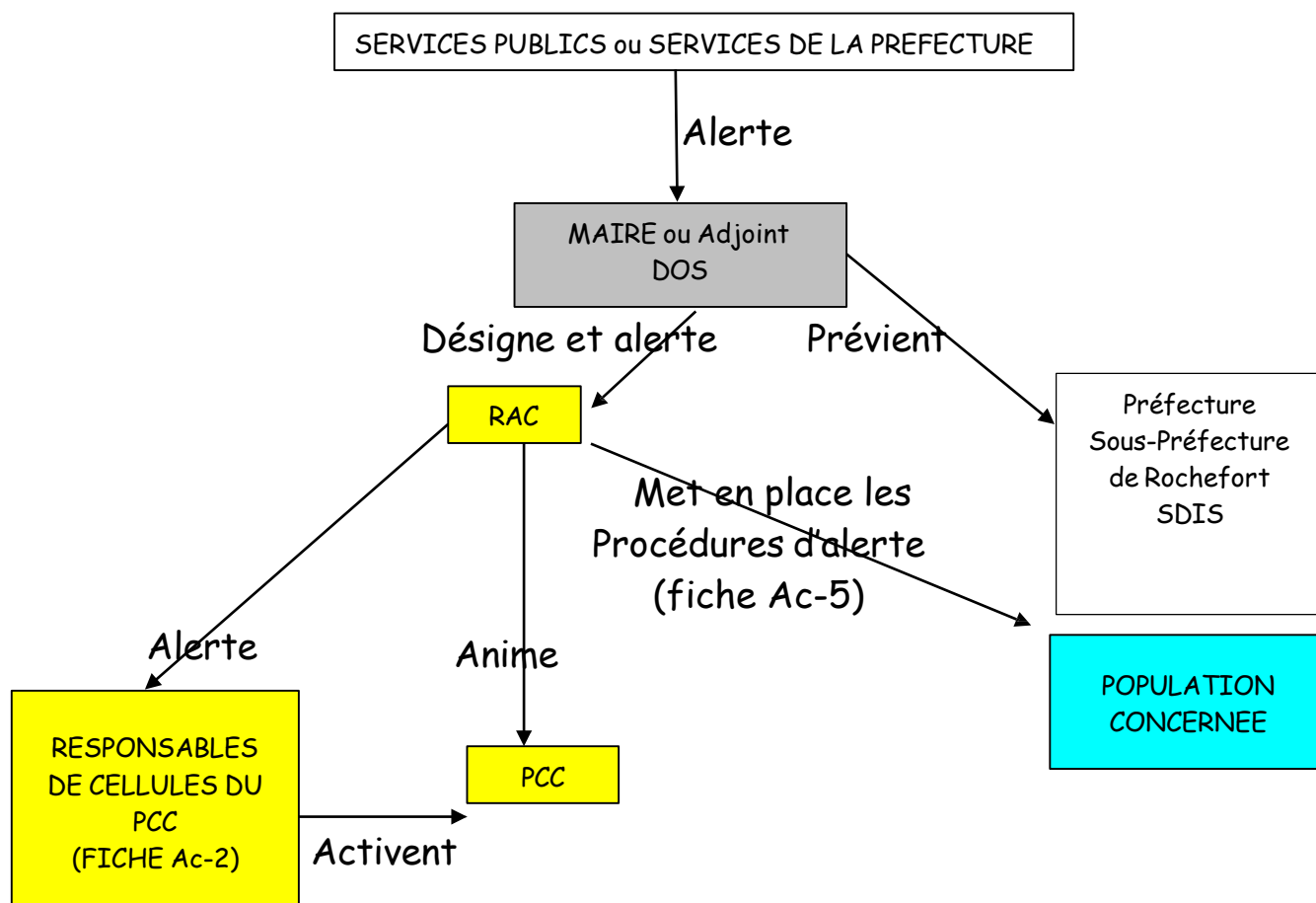



**Plan Communal de Sauvegarde de la commune du
GUA**
Schéma d'alerte des responsables communaux

Fiche Ac-2

DIRECTEUR DES OPERATIONS DE SECOURS

Nom : **BROUHARD Patrice Maire**

Tél fixe :

Tél port :

Nom : **ORTEGA Béatrice, Suppléante**

Tél fixe :

Tél port :

**RESPONSABLE
COMMUNICATION**

Nom : **REY Michel**

Tél Fixe :

Tél port :

Suppléant

Nom : **BONDOUX Guillaume**

Tél fixe :

Tél port :

**RESPONSABLE DES ACTIONS
COMMUNALES (R.A.C.)**

Nom : **DELAGE Stéphane**

Tél fixe :

Tél port :

Adjoints

Nom : **PREVOST Béatrice**

Tél fixe :

Tél port :

Nom : **JOUANNET Ghislaine**

Tél fixe :

Tél port :

STANDARD

Nom : **MONNEREAU Gaëlle**

Tél fixe :

Tél port :

Suppléante

Nom : **GUINTARD Cécile**

Tél port :

**RESPONSABLE
RAVITAILLEMENT
ALIMENTATION**

Nom : **JOUANNET Ghislaine**

Tél Fixe :

Tél port :

Suppléante

Nom : **DUBUC Nicole**

Tél fixe :

Tél port :

RESPONSABLE POPULATION

Nom : **DEBRIE Didier**

Tél Fixe :

Tél port :

Suppléant(e)

Nom : **PREVOST Béatrice**

Tél fixe :

Tél port :

**RESPONSABLE
LOGISTIQUE MATERIELS**

Nom : **KECHIDI Farid**

Tél Fixe :

Tél port :

Suppléant

Nom : **LATREUILLE Alain**

Tél fixe :

Tél port :

RESPONSABLE HÉBERGEMENT

Nom : **BIGOT Marie-Pierre**

Tél Fixe :

Tél port :

Suppléante

Nom : **GOMEZ Mauricette**

Tél fixe :

Tél port :

**RESPONSABLE
ADMINISTRATION
FINANCES**

Nom : **ORTLIEB Cyrille**

Tél Fixe :

Tél port :

Suppléante

Nom : **PREFOL Charlène**

Tél fixe :

Tél port :



Plan Communal de Sauvegarde de la commune du GUA Armement du poste de commandement communal (PCC)

Fiche
Ac-3

Lieu choisi : Mairie

Salle : salle Véronique Meneau

N° téléphone : 05-46-22-80-08



LISTE DU MATÉRIEL NÉCESSAIRE AU POSTE DE COMMANDEMENT COMMUNAL :

- Ligne téléphonique réservée
- Téléphones
- Portables + chargeurs
- Ordinateur + connexion Internet
- Cartes d'actions + PCS
- Main courante
- Support type paper bord
- Papier + stylos
- Chemises de classement
- Eclairage de secours (lampe, bougies...)
- Poste radio à piles pré réglé sur France Bleu + piles de rechange
- Secours électrique du PCC (groupe électrogène)
- Pancarte identification pièces

Plans des bureaux :

Rez de Chaussée

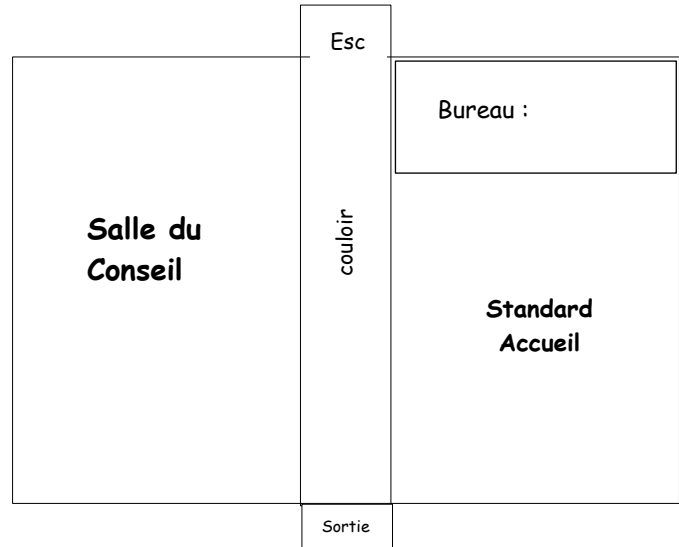

1^{er} étage

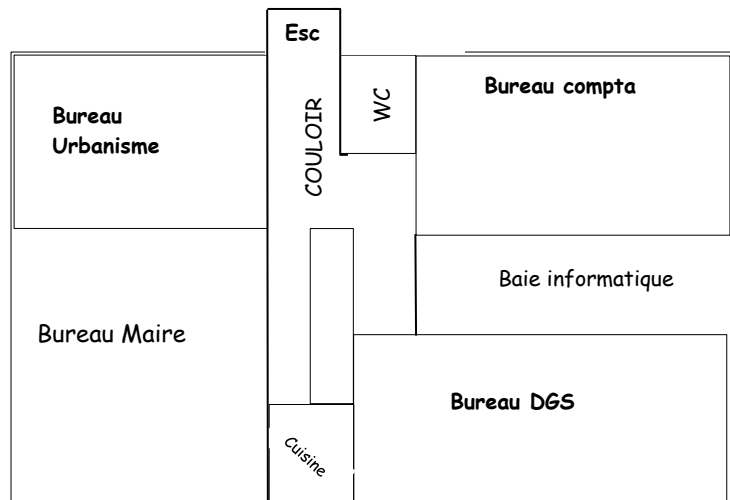

Sous -sol

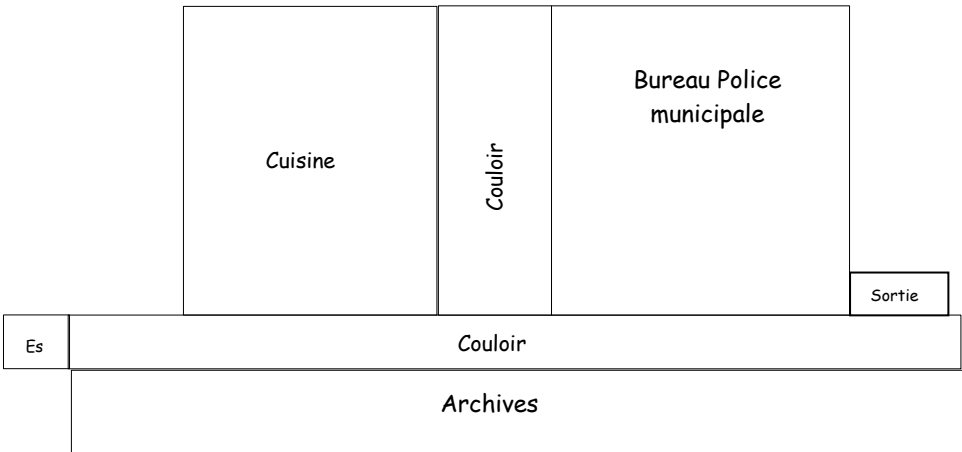



Plan Communal de Sauvegarde de la commune du GUA ALERTE de la POPULATION

Fiche
Ac-5

L'Alerte de la population relève de la responsabilité du Maire de la Commune. Il lui incombe de mettre en place le dispositif le plus performant et le plus efficace, selon la nature de l'alerte à transmettre et selon les secteurs à prendre en compte.

Le RAC, le (la) Responsable Communication, le (la) Responsable Population ainsi que le (la) Responsable Logistique / Matériels assurent le soutien technique et la mise en œuvre des directives du DOS.

La commune est dotée de trois moyens d'alerte priorités ainsi :

1. Haut-parleur sur le véhicule de la police municipale ;
2. Système automatique SMS ;
3. Référents villages.

Les responsables communaux :

- élaborent le message d'alerte à la population (cf. fiches F-3 et F-4)
- définissent le ou les moyens d'alerte de la population adaptés
- si les référents villages sont mobilisé, remettent à chaque équipe une fiche d'intervention correspondant à sa zone, en rappelant les consignes à appliquer (voir Fiche F-14)



Organisation des moyens d'alerte :

Type	Responsable	Personnels	Mission à réaliser	Secteur	Moyens
Haut-parleur voiture PM	Mr REY	Policier municipal	Diffusion du message écrit par le PC de crise sur haut-parleur selon circuit identifié	Toute la commune	Véhicule police municipale + haut-parleur
SMS	Mr REY		Lancer l'alerte déterminée par la PC de crise par l'automate SMS		automate SMS (cf. fiche F-21)
Réf. villages	Mr DELAGE		Alerter référents villages Les référents villages réalisent du porte à porte	Villages	Fiches référents villages

Faire 1 fiche par village : avec personnes vulnérables + tableau récolte information

Faire 1 fiche procédure pour données personnelles

Fascicule DICRIM pour comportements à adopter

↳ **Matériels à utiliser et lieux de stockage :**

Nature des matériels	Nombre	Lieu de stockage	Observations particulières
Véhicule police municipale	1	Mairie	Prendre le message d'alerte préenregistré
Serveur SMS	1	Mairie	Fiche F-21

↳ **Messages type selon la nature du risque :**

Modèles de messages Alerte / Evacuation / confinement : FICHE F-3

↳ **Cartographie des secteurs et des circuits d'alerte :**

Carte d'itinéraires d'alerte pour la Police Municipale ci-après

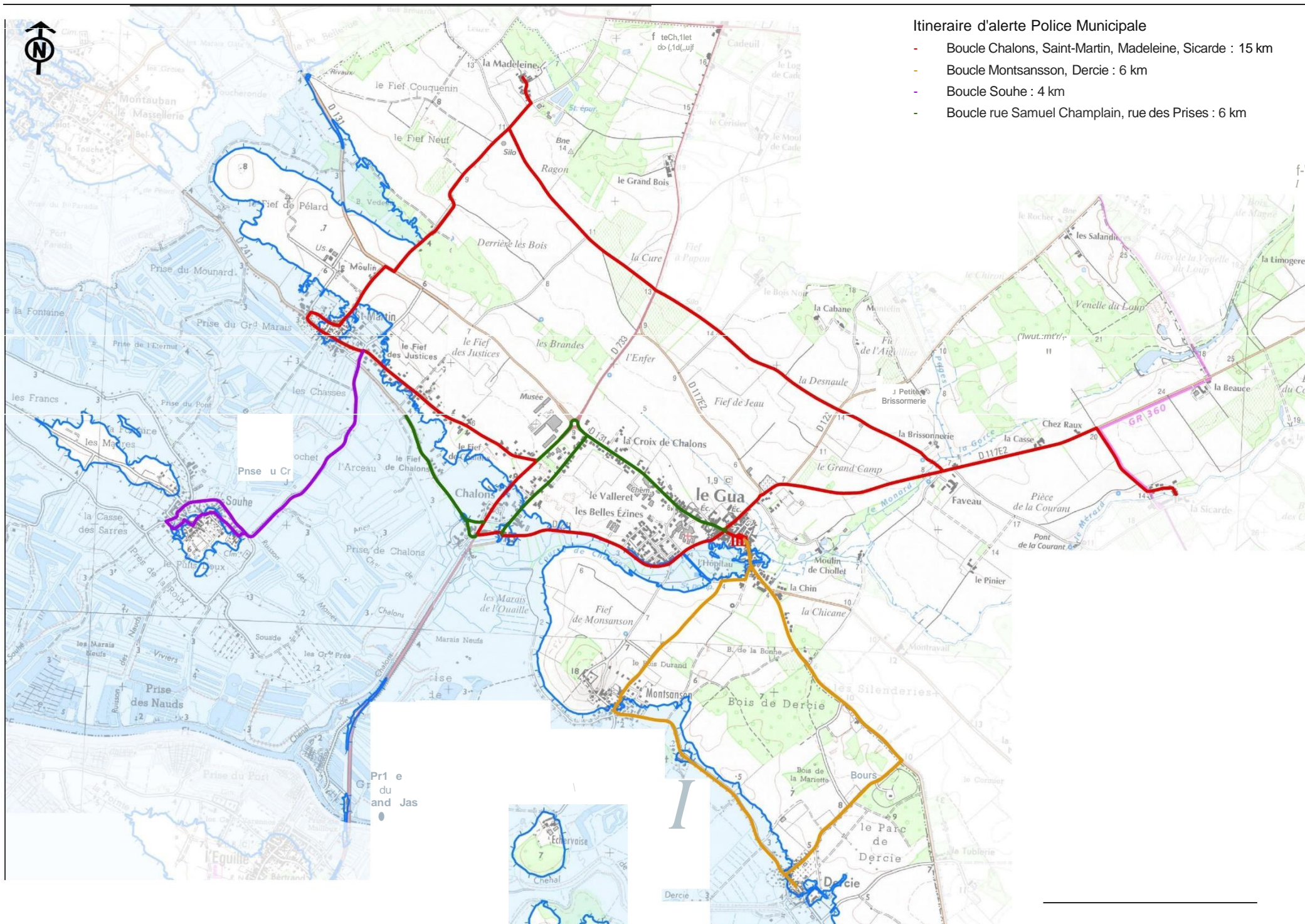



Plan Communal de Sauvegarde de la commune du GUA INFORMATION de la POPULATION

Fiche
Ac-6

Cette mission est organisée par le (la) Responsable Communication, sous l'autorité du DOS et du RAC. L'information des populations doit être régulière durant toute la gestion de crise.

Hormis le DOS et le RAC en son absence, aucune personne n'est habilitée à communiquer des informations au public ou aux médias. Toutes les informations fournies doivent faire l'objet de l'accord préalable du DOS ou du RAC en son absence

↳ Lieu dans lesquels la commune met à disposition les informations sur l'événement ; **foyer rural - lieux de rassemblement**

↳ Centre d'appel de la mairie 05 46 22 80 08 ou mise en place N° vert par la préfecture

Site internet pouvant être consulté pour suivre l'évolution de l'évènement :
www.le-gua.com

↳ Les coordonnées des médias départementaux sont répertoriées dans la fiche A-17



Plan Communal de Sauvegarde de la commune du GUA EVACUATION des POPULATIONS

**Fiche
Ac-7**

Cette mission est décidée par le DOS et réalisée par le (la) Responsable Population qui assure le recensement et la prise en charge des populations en collaboration directe avec le (la) Responsable Logistique / Matériels.

Le recensement peut se faire à l'aide de questionnaires type selon les modèles des fiches F-10 à F-13, selon les listes arrêtées dans les fiches A-3, A-4, A-5 :

- Questionnaire Lieux publics et ERP
- Questionnaire artisans, entreprises industrielles, exploitations agricoles
- Questionnaire Etablissements scolaires, garde d'enfants

En sus des populations, il importe de connaître les évacuations éventuelles d'animaux de ferme, les moyens de transport et les sites de stockage (cf. fiche A-6)

↳ **Moyens de Transport** : cf. fiche A-19

Tableau récapitulatif des évacuations des animaux de ferme (Solliciter la DDSV)

Propriétaire	Adresse	Nombre et type d'animaux	Moyens de transport et capacité	Lieu de stockage	Observations

↳ **Cartographie des circuits d'évacuation, des lieux de rassemblement :**

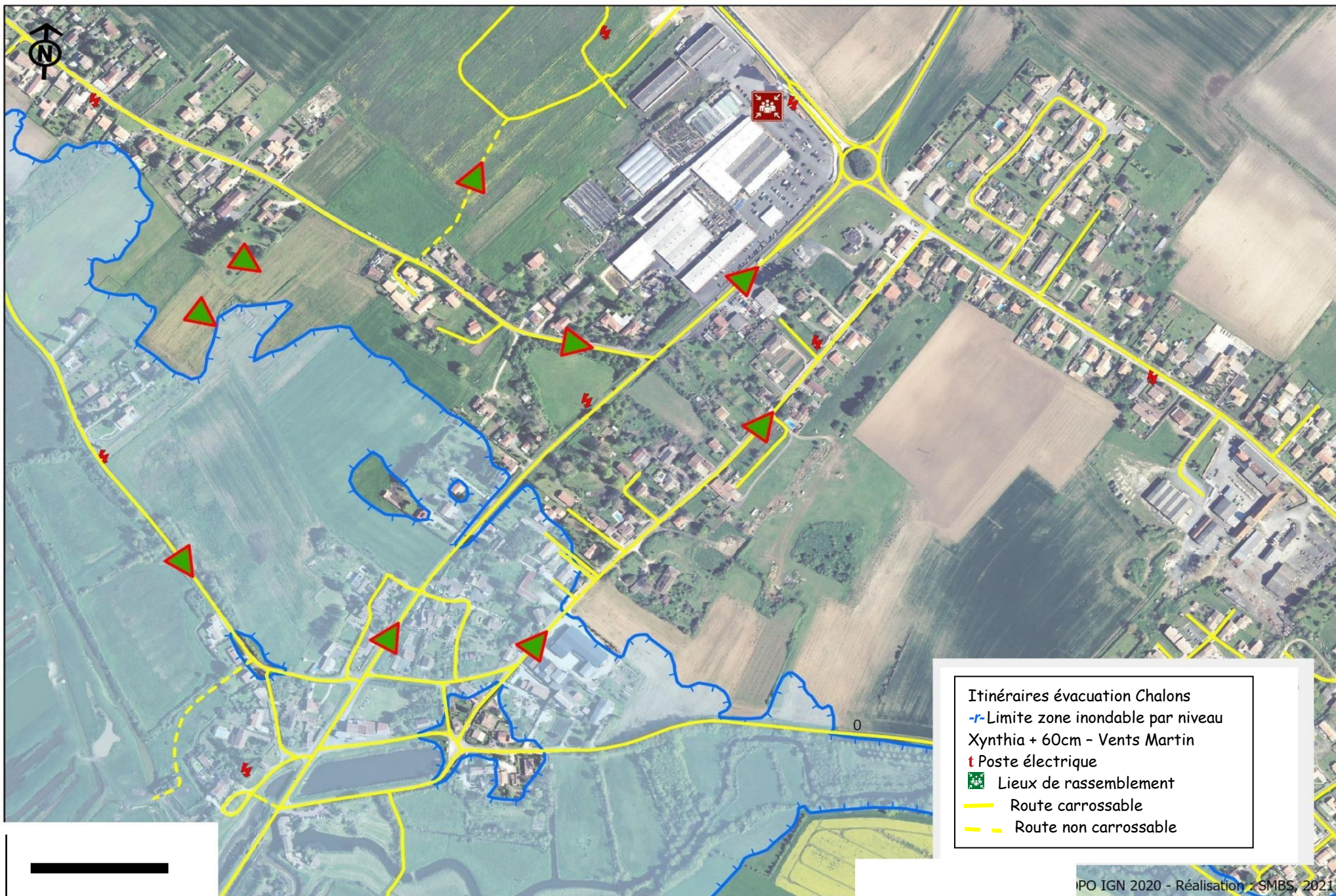

Itinéraires évacuation Chalons

-r- Limite zone inondable par niveau

Xynthia + 60cm - Vents Martin

† Poste électrique

☒ Lieux de rassemblement

— Route carrossable

- - - Route non carrossable

PO IGN 2020 - Réalisation : SMBS, 2021

Mis à jour le 07/10/2024

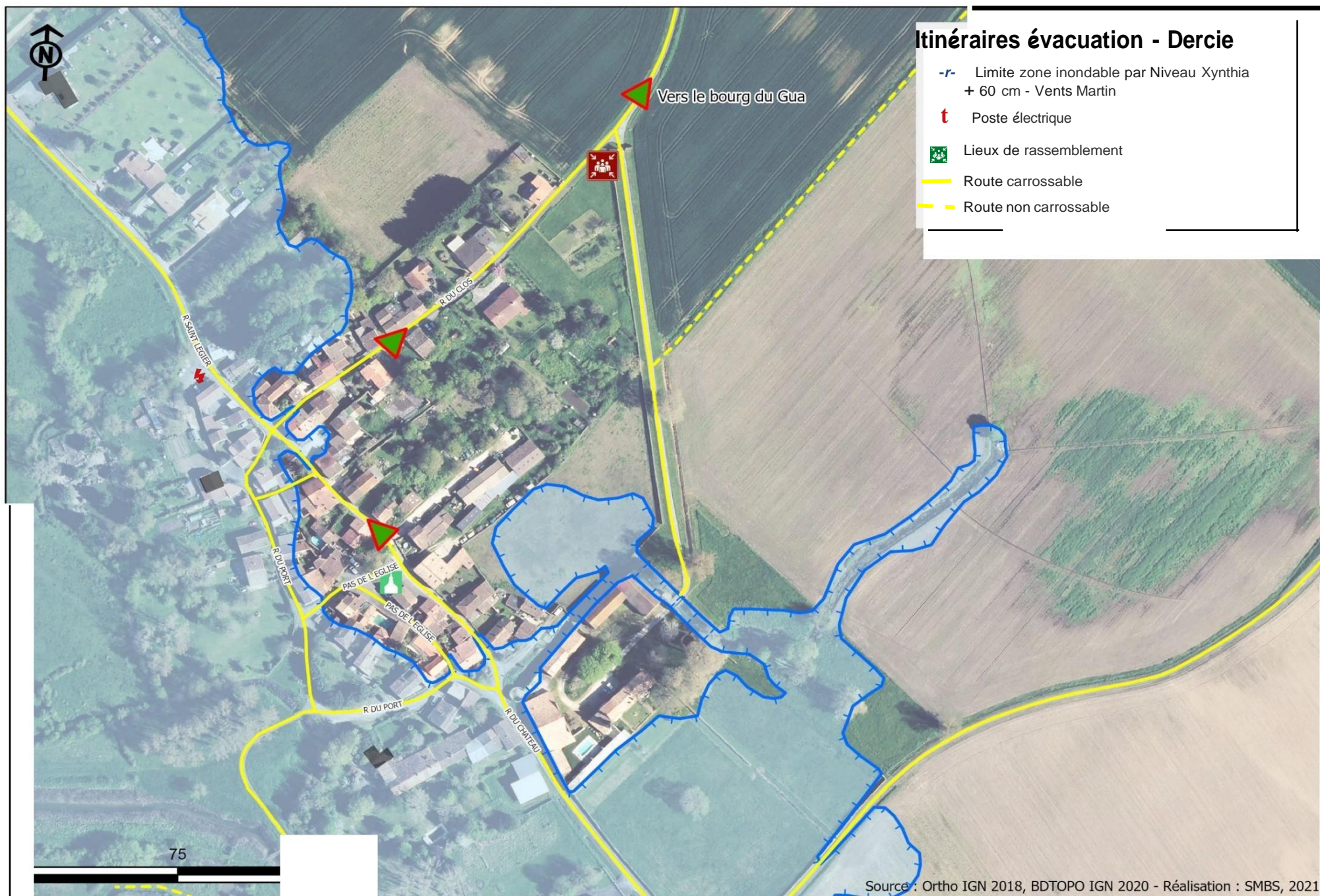

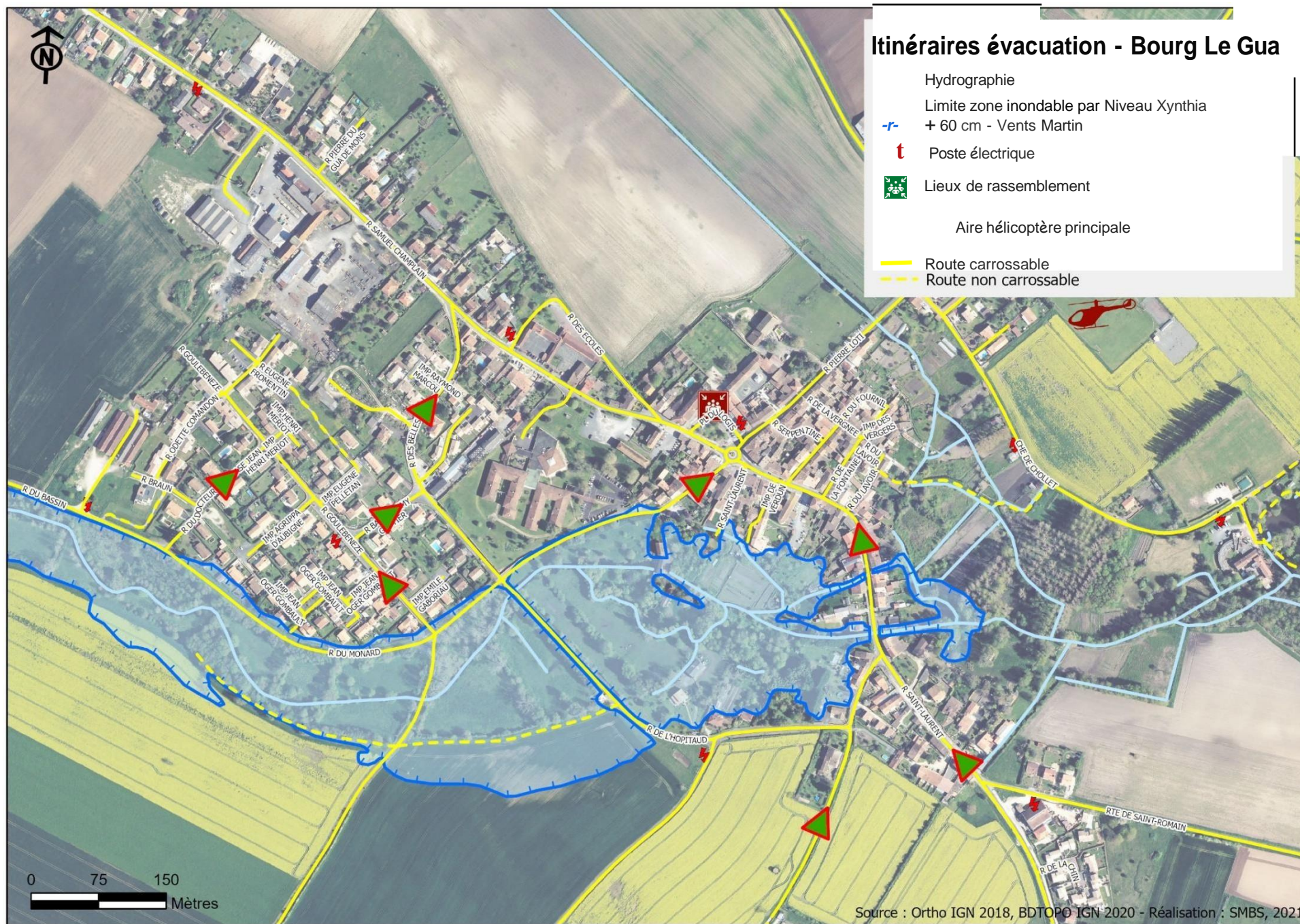

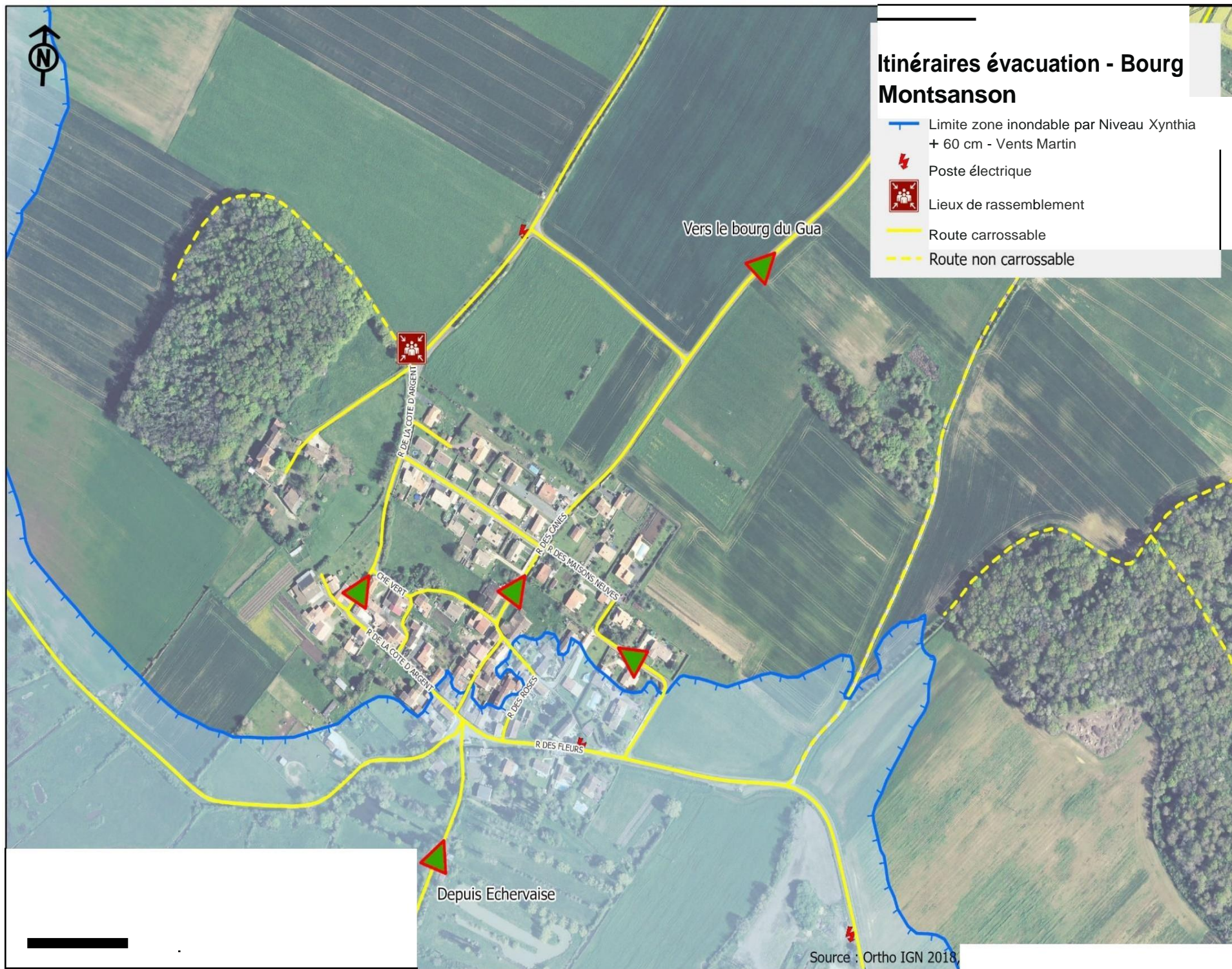

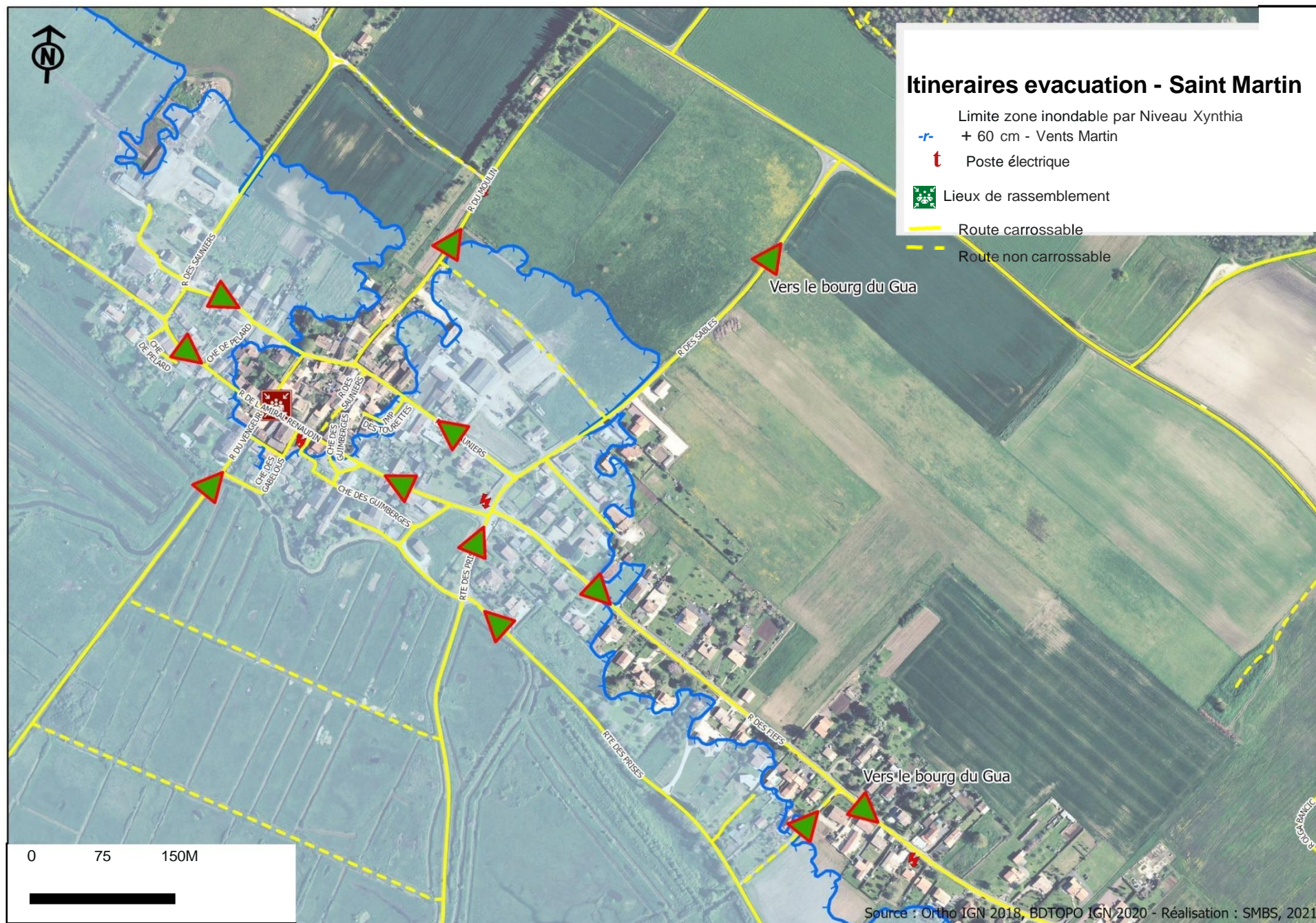

Mis à jour le 07/10/2024



Plan Communal de Sauvegarde de la commune du GUA HEBERGEMENT des POPULATIONS

**Fiche
Ac-8**

L'hébergement des populations est géré par le Responsable Hébergement.

Il doit veiller à loger l'ensemble des populations et leur donner des possibilités pour dormir et satisfaire aux besoins sanitaires.

Une fiche de gestion des points d'accueil (cf. Fiche F-17) doit être remplie et transmise régulièrement au PCC pour l'information des familles.

↳ Hébergement / Matériels de couchage/ Sanitaires

Nom Centre d'accueil	Désignation et adresse	Nom du responsable	Nombre de places	Tél travail	Tél portable	Observations Modalités de fournitures
Accueil temporaire						
Foyer rural Cf. Fiche A-3	Place du Logis	Mme BIGOT	45 (4 m ² par personne)			Clé à prendre dans la boîte PCS à la Mairie
Salle Mercier Cf. Fiche A-3	71 rue Samuel Champlain	Mme BIGOT	32 (4 m ² par personne)			Clé + badge à prendre dans la boîte PCS à la Mairie
Accueil plus long terme						
Hôtels, chambres d'hôtes	Cf. Fiche A-2	Mme BIGOT	Cf. Fiche A-2	Cf. Fiche A-2	Cf. Fiche A-2	Préciser possibilités de restauration
Gites	Cf. Fiche A-2	Mme BIGOT	Cf. Fiche A-2	Cf. Fiche A-2	Cf. Fiche A-2	Pas de restauration
	Couvertures de survie Lieu stockage matériel					Clé à prendre dans la boîte PCS

Plan du foyer rural



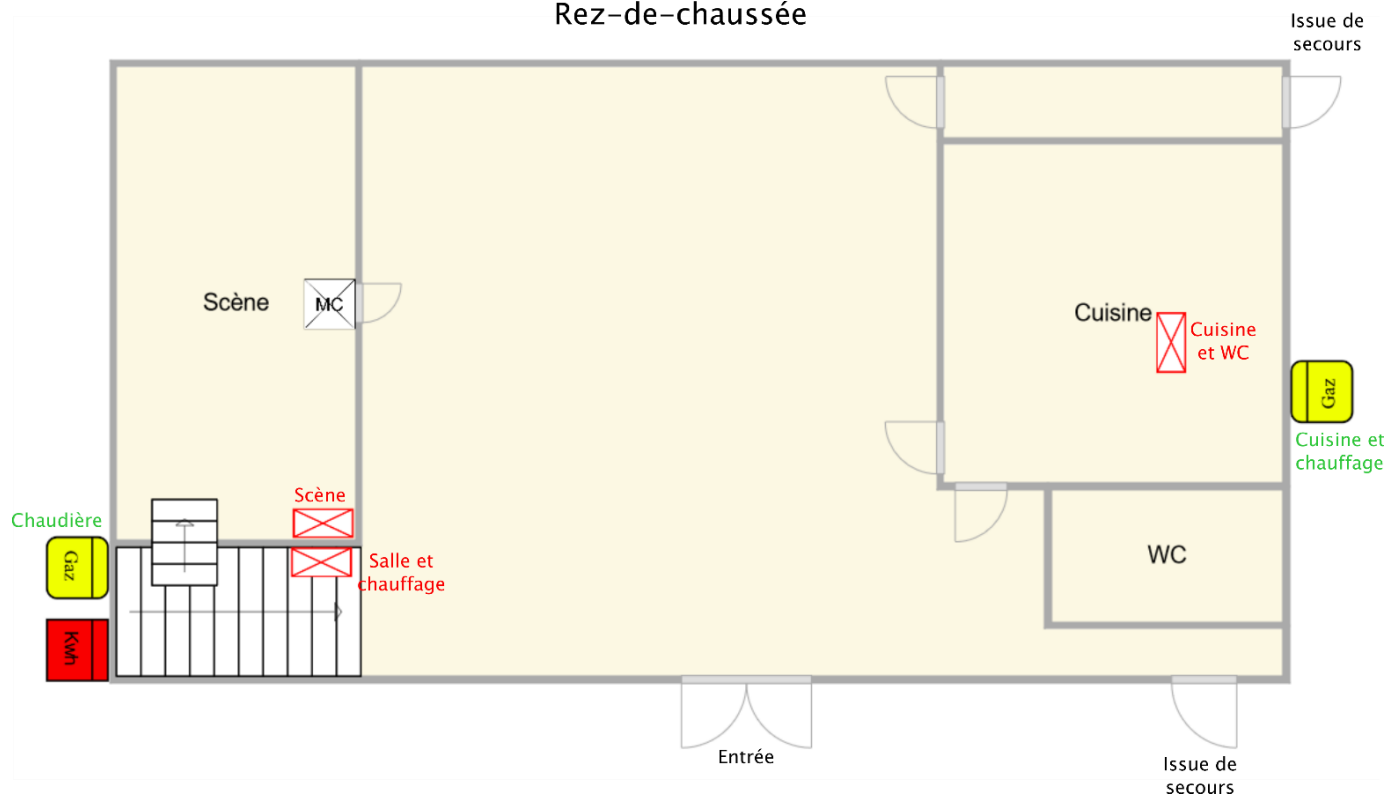

Rez-de-chaussée

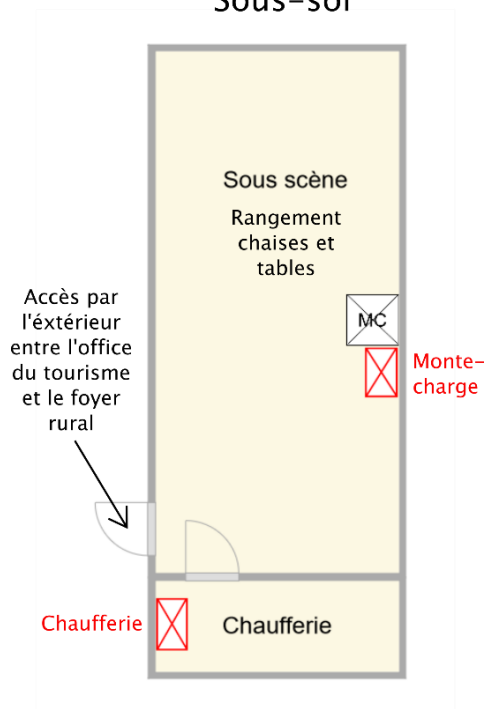

Sous-sol



Légende :

-  Disjoncteur
-  Tableau électrique
-  Compteur gaz
-  Monte-charge

↩ Plan de la salle Mercier

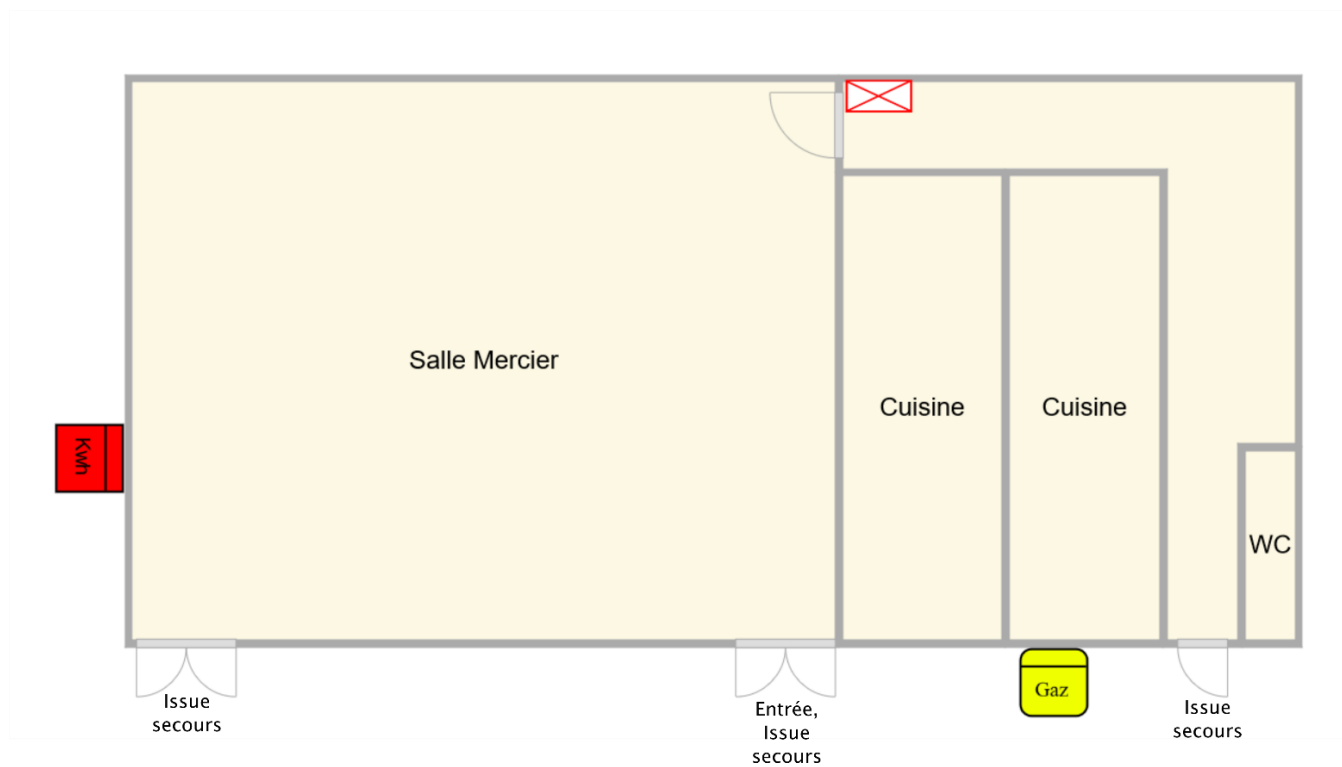



Plan Communal de Sauvegarde de la commune du GUA RAVITAILLEMENT des POPULATIONS

Fiche
Ac-9

Le ravitaillement est assuré par le Responsable Ravitaillement / Alimentation.

Il est en contact régulier avec le Responsable Population afin de connaître le nombre de personnes par centre d'accueil.

➔ Alimentation / Ravitaillement / matériels de cuisine

Désignation et adresse	Nom du responsable	Capacités de fournitures	Tél travail	Tél portable	Observations Modalités de fournitures
Cuisines					
Cuisine salle mercier	Maire	1 four gaz, plaque 4 feu gaz, 1 frigo, 2 congels, vaisselle (asso cheveux d'argent)			Clés à la mairie + double dans caisse PCS (vanne arrivée de gaz)
Cuisine Foyer rural	Maire	1 four gaz, 1 plaque, frigo, congélateur, vaisselle.			Clés à la mairie + double dans caisse PCS (vanne arrivée de gaz)
Cuisine école primaire					
Cuisine maison de retraite des Coraline	Directrice : Gaëlle POGET SABOURAUD		05 46 22 80 46		
Cabane de chasse	Didier Millet		05.46.22.90.23 ; 06 08 37 92 18		
Restaurants					
Restaurant Océane			05 46 22 88 29		20aine de couverts
Pizzogua			05.46.02.92.64		
Restaurant Moulin de Chalons			05 46 22 82 72		
Chez Henri			05 46 22 81 65		Fermé le weekend
Alimentations					
Proxi			05 46 22 97 15		
Super U Saujon			05 46 02 92 44		
Bell (charcutier)			05.46.22.80.41		
Boulangerie les saveurs d'autrefois			05.46.39 13 52		
Boulangerie Maison Mary			05 46 22 05 74		
Boul'ange					

☞ **Ravitaillement en eau**

Désignation et adresse	Nom du responsable	Tél travail	Tél portable	Observations Modalités de fournitures
1 palette de bouteilles d'eau de 1,5 l au sous-sol de la Mairie	Michel REY			
Proxi		05 46 22 97 15		
Super U		05 46 02 92 44		

	Plan Communal de Sauvegarde de la commune du GUA SECOURS LOGISTIQUE	Fiche Ac-10
---	--	------------------------

↳ Entreprises de travaux ou de matériaux

Nom de l'Ets et adresse	Nom du responsable	Nature des fournitures	Tél travail	Tél Domicile	Tél Portable	Adresse	e-mail
Cf. fiche A-18 (entreprise où la mairie à un compte)							
Maison Drouet	M. Drouet (maçon)	Elévateurs, 2 camions bennes,...	05 46 22 88 03			13 rue Casse d'Essert. Dépôt, rue de Chalons	
Entreprise Berrusseau	M. Berrusseau (menuisier)	Elévateurs, au moins 5 fourgons utilitaires,...	05 46 22 80 47			29 rue Samuel Champlain	
Chagnolleau	Viticulteur	Elévateurs, Tracteurs	05 46 22 94 16			Sainte Gemme	
Agriculteurs							

↳ Ravitaillement carburant

Désignation et adresse	Nom du responsable	Capacités de ravitaillement	Tél travail	Tél domicile	Tél portable	Observations Modalités de fournitures
Station-service Chalons	LECLERC	GO SP 98				
Station-service du SUPER U Saujon (compte Mairie)		SP 98 : SP 95 : GO :				Bouteilles de gaz

↳ Soutien électrique / Groupe électrogène

Désignation et adresse	Nom du responsable	Nombre et puissance	Tél travail	Tél domicile	Tél portable	Observations Modalités de fournitures
1 Groupe électrogène	SICARD Nicolas	Voir liste matériel communal				

↳ Matériels de tronçonnage et de protection

Nature	Nom du responsable	Désignation et adresse	Tél travail	Tél domicile	Tél port	Observations Modalités de fournitures
Ex : 4 tronçonneuses		Voir liste matériel communal				
Ex : 1 rouleau de bâche noire (m X m)		Voir liste matériel communal				
Ex : 10 étais métalliques		Voir liste matériel communal				
Ex : 1 échelle 2 plans (4 m)		Voir liste matériel communal				
Ex : 1 échelle 3 plans (9 m)		Voir liste matériel communal				
Société d'élagage						
Paysagiste		Sudre Saujon, 19 rue Haut Vouillac Saint Romain de Benet	06 20 86 26 51			
Paysagiste		Anthony Service 17, 1 rue Brandes Brulées, Sablonceaux	06 58 93 42 88			
Société en contrat avec la mairie pour élague chemin	Florian GUILLONNEAU		Numéro à récupérer à la mairie			

☞ Matériels de balisage / Rambardes sécurité

Nature	Nom du responsable	Désignation et adresse	Tél travail	Tél domicile	Tél port.	Observations Modalités de fournitures
<i>Ex : 10 rambardes métalliques de 3 m</i>		<i>Service technique commune</i>	Voir liste matériel communal			
Echafaudages, cônes	Drouet, Berrusseau					
	Pont et chaussées, Saujon					

☞ Moyens d'épuisement

Nature	Nom du responsable	Désignation et adresse	Tél travail	Tél domicile	Tél port.	Observations Modalités de fournitures
<i>Ex : 1 moto pompe électrique 20 m3/h</i>		<i>Local technique commune</i>	Voir liste matériel communal			
<i>Ex : 1 motopompe thermique 30 m3/h</i>		<i>Service technique commune</i>	Voir liste matériel communal			



Plan Communal de Sauvegarde de la commune du GUA

5 Fiches support

FICHE F-1 : Modèle de main courante

FICHE F-2 : Modèle de registre de document

FICHE F-3 : Message type d'alerte, évacuation et confinement pour un risque naturel

FICHE F-4 : Message type d'alerte, évacuation et confinement pour un risque lié au transport de matière dangereuse (TMD)

FICHE F-5 : Arrêté municipal de réquisition

FICHE F-6 : Arrêté municipal d'interdiction de circuler sur une route communale

FICHE F-7 : Arrêté municipal d'interdiction de pénétrer dans les propriétés privées

FICHE F-8 : Convention de mise à disposition de matériel

FICHE F-9 : Convention de mise à disposition de denrées alimentaires

FICHE F-10 : Questionnaire lieux publics et ERP

FICHE F-11 : Questionnaire artisans, agriculteurs, entreprises

FICHE F-12 : Questionnaire établissements scolaires, garde d'enfants

FICHE F-13 : Modèle de bilan d'enquête auprès des ERP, entreprises et lieux d'accueils d'enfants

FICHE F-14 : Modèle de fiche alerte référent village

FICHE F-15 : Modèle de tableau de recensement du matériel réquisitionné

FICHE F-16 : Modèle de recensement des personnes évacuées

FICHE F-17 : Modèle de recensement des personnes arrivant au centre d'accueil

FICHE F-18 : Modalités de gestion des déchets post-crise

FICHE F-19 : Schéma de la procédure d'indemnisation dans le cas de catastrophes naturelles

FICHE F-20 : Modalités de réalisation d'un retour d'expérience

FICHE F-21 : Protocole Alerte SMS



Plan Communal de Sauvegarde de la commune du GUA
Modèle main courante cellule population

**Fiche
F-1**

A remplir par responsable téléphonique cellule			A remplir par responsable cellule		
Heure	Nom du demandeur	Demande	Suite donnée	Heure de réalisation par / Nom	Observation
Date :					

A remplir par responsable téléphonique cellule			A remplir par responsable cellule		
Heure	Nom du demandeur	Demande	Suite donnée	Heure de réalisation par / Nom	Observation
Date :					



Plan Communal de Sauvegarde de la commune du GUA
Registre enregistrement documents

Fiche
F-2

Date et heure	Type de document (courrier, e-mail, ...)	Expéditeur	Destinataire	Objet

	<p align="center">Plan Communal de Sauvegarde de la commune du GUA</p> <p align="center">Message d'alerte et message d'évacuation « Risques naturels »</p>	<p align="center">Fiche F-3</p>
---	--	--

Message alerte

Risque (1)annoncé à partir de (2)

Prenez vos précautions. Restez chez vous. Consultez le document d'information communal sur les risques majeurs pour plus d'information. En cas de besoin, contactez la Mairie au 05.46.22.80.08.

Message évacuation

Risque (1)annoncé à partir de (2)

Prenez contact avec votre référent village, (3)au (4)

Rendez-vous au point de rassemblement de votre village. N'oubliez pas vos papiers, médicaments, animaux domestiques et un minimum d'affaires de toilettes. Pour plus d'informations, référez-vous au document d'information communal sur les risques majeurs.

Message alerte

Risque (1)annoncé à partir de (2)

Restez chez vous, confinez-vous. Consultez le document d'information communal sur les risques majeurs pour plus d'information. En cas de besoin, contactez la Mairie au 05.46.22.80.08.

- (1) Indiquez le type de risque (inondation, tempête, etc.)
- (2) Indiquez la date et l'heure
- (3) Indiquez le ou les noms du ou des référents villages
- (4) Indiquez le ou les numéros de téléphones des référents villages.

	<p align="center">Plan Communal de Sauvegarde de la commune du GUA</p> <p align="center">Message d'alerte et message d'évacuation « Risque transport de matières dangereuses »</p>	<p align="center">Fiche F-4</p>
---	--	--

Message alerte

Un véhicule transportant des matières dangereuses est accidenté sur la route (1).....
depuis (2)

Prenez vos précautions. Consultez le document d'information communal sur les risques majeurs pour plus d'information. En cas de besoin, contactez la Mairie au 05.46.22.80.08.

Message évacuation

Un véhicule transportant des matières dangereuses est accidenté sur la route (1).....
depuis (2)

Prenez contact avec votre référent village, (3) au
(4)

Rendez-vous au point de rassemblement de votre village. N'oubliez pas vos papiers, médicaments, animaux domestiques et un minimum d'affaires de toilettes. Pour plus d'informations, référez-vous au document d'information communal sur les risques majeurs.

Message confinement

Un véhicule transportant des matières dangereuses est accidenté sur la route (1).....
depuis (2)

Restez chez vous, confinez-vous. Consultez le document d'information communal sur les risques majeurs pour plus d'information. En cas de besoin, contactez la Mairie au 05.46.22.80.08.

(5) Indiquez le type de risque (inondation, tempête, etc.)

(6) Indiquez la date et l'heure

(7) Indiquez le ou les noms du ou des référents villages

(8) Indiquez le ou les numéros de téléphones des référents villages.



**Plan Communal de Sauvegarde de la
commune du GUA
Arrêté municipal de réquisition
N°**

**Fiche
F-5**

Le Maire,

- Vu la loi n° 2004-811 du 13 août 2004 et notamment son article 28,
- Vu le Code Pénal, article R 642.1,

Considérant :

.....
survenu le ... / / à

ARRÊTE

Article 1er

Il est prescrit à M.....

Demeurant à

.....
d'avoir à se présenter sans délai à la mairie du Gua :

☐ pour effectuer la mission qui lui sera confiée;

☐ de mettre sans délai à la disposition du Maire le matériel suivant (3) :

.....
et de le mettre en place à :

Article 2

.....
L'entreprise prestataire sera indemnisée dans les conditions fixées par la loi susvisée et ses textes d'application. L'inexécution de cet ordre de réquisition sera poursuivie conformément aux lois et règlements en vigueur.

Le présent ordre de réquisition sera notifié au prestataire ou au responsable de l'entreprise prestataire ou à son représentant.

Article 3

Le Commissaire de police ou le Chef de Brigade de Gendarmerie de La Tremblade est chargé de l'exécution du présent arrêté.

Fait au Gua, le

Le Maire,

ACCUSÉ DE RÉCEPTION DE L'ORDRE DE RÉQUISITION

Monsieur le responsable de la Société

sis à :

reconnaît avoir reçu notification de l'ordre de réquisition du Maire de L'Éguille en date du

Nom et signature de l'agent qui a notifié l'ordre de réquisition,

À , le à h

Signature.

	Plan Communal de Sauvegarde de la commune du GUA Arrêté municipal d'interdiction de circulation N°	Fiche F-6
---	---	----------------------------

Le Maire de _____, M / Mme _____

- **Vu** les articles L2212-1 et suivants du Code Général des Collectivités Territoriales,

- **Vu** le Code de la Voirie Routière,

- **Vu** le mouvement de terrain survenu le ____ / ____ / ____

- **Vu** le rapport d'expertise géotechnique établi par le bureau d'études géotechnique :

_____ date du ____ / ____ / ____

Considérant que le mouvement de terrain constitue un danger pour la sécurité publique ;

ARRÊTÉ

Article 1^{er} :

L'accès à la voie (communale, départementale..), n° _____ est interdit jusqu'à nouvel ordre.

Article 2 :

Les riverains de la voie devront laisser leur véhicule en stationnement devant les barrières interdisant l'accès à la portion de voie endommagée.

Article 3 :

Un exemplaire du présent arrêté sera affiché à proximité des barrières interdisant l'accès à la route et un exemplaire sera remis à chacune des personnes directement concernées (riverains de la voie).

Article 4 :

M. le Commandant de la Brigade de Gendarmerie / M. le Commissaire de Police sont chargés, chacun en ce qui les concerne, de l'exécution du présent arrêté.

Article 5 :

Ampliation du présent arrêté sera adressée à :

- M. le Préfet du département / M. le Sous-Préfet de l'arrondissement,
- Le secrétariat de Mairie,
- Le Commissaire de Police / le Commandant de la Brigade de Gendarmerie est chargé de l'exécution du présent arrêté.
- M. le Commandant des Sapeurs-Pompier,

Pour exécution en ce qui les concerne.

Fait à _____ le ____ / ____ / ____

Le Maire,

	<p align="center">Plan Communal de Sauvegarde de la commune du GUA Arrêté d'interdiction de pénétrer dans les propriétés privées N°</p>	<p align="center">Fiche F-7</p>
---	--	--

Le Maire de _____, M / Mme

- **Vu** les articles L2212-1 et suivants du Code Général des Collectivités Territoriales,

- **Vu** le Code de la Voirie Routière,

- **Vu** le rapport d'expertise géotechnique établi par le bureau d'études géotechniques :

_____ en date du _____ / _____ / _____

Considérant qu'en raison de la menace grave de glissement / d'éboulement de terrain au droit des parcelles

appartenant à M / Mme / Mlle

avec incidence sur les parcelles

ET

appartenant à M / Mme / Mlle

avec incidence sur les parcelles

il y a lieu d'interdire l'accès aux propriétés concernées à toutes personnes y compris les propriétaires, à l'exception des personnes dûment autorisées et chargées de suivre l'évolution de la situation ou de prendre les mesures propres à y remédier :

ARRÊTÉ

Article 1er : L'accès aux propriétés ci-après énumérées est interdit à toute personnes, y compris les propriétaires, à l'exception de celles dûment autorisées, et chargées de suivre l'évolution de la situation ou de prendre les mesures propres à y remédier :

- Parcelles appartenant à M / Mme / Mlle
- Parcelles appartenant à M / Mme / Mlle
- Parcelles appartenant à M / Mme / Mlle

Article 2 : Cette interdiction sera maintenue tant que les mesures préconisées dans le rapport géotechnique susvisé établi par le bureau d'études géotechnique : _____ pour mettre fin aux risques encourus, n'auront pas été réalisées.

Article 3 : Le présent arrêté, qui sera notifié aux propriétaires et affichés à la Mairie ainsi que sur les lieux concernés, entrera en vigueur immédiatement.

Article 4 : Le Commissaire de Police / le Commandant de la Brigade de Gendarmerie est chargé de l'exécution du présent arrêté.

Article 5 : Ampliation du présent arrêté sera adressé à :

- M. le Préfet du département / M. le Sous-Préfet de l'arrondissement,
- Le secrétariat de Mairie,
- Le Commissaire de Police / le Commandant de la Brigade de Gendarmerie est chargé de l'exécution du présent arrêté.
- M. le Commandant des Sapeurs-Pompiers,
- M. et Mme les propriétaires des parcelles considérées.

Pour exécution en ce qui les concerne.

Fait à _____ le _____ / _____ / _____

Le Maire,

	<p align="center">Plan Communal de Sauvegarde de la commune du GUA</p> <p align="center">Convention de mise à disposition de matériel</p>	<p align="center">Fiche F-8</p>
---	---	--

Entre :

La Mairie de.....et

L'entreprise :

Entre les soussignés :

Monsieur....., Maire de..... désigné dans la présente convention sous le terme « commune ».

Et

Monsieur , directeur de l'entreprise chargée par la présente convention de mettre à disposition les moyens nécessaires à la commune pour l'aider dans les actions inhérentes à la gestion d'un événement exceptionnel nécessitant le déclenchement du Plan Communal de Sauvegarde, désignée dans la présente convention sous le terme « entreprise ».

Il est exposé ce qui suit :

Les parties ci-dessus désignées s'engagent à respecter scrupuleusement les termes de la convention.

ARTICLE 1 : OBJET ET DUREE DE LA CONVENTION

La présente convention a pour objet de définir les dispositions techniques, financières et administratives relatives à la mise à disposition de matériel pour la commune en cas de force majeure.

Cette convention prend effet à compter du / / et prend fin le / /

Elle peut être résiliée par l'une ou l'autre des parties, dans l'hypothèse du non respect des obligations qu'elle impose, résiliation à notifier par lettre recommandée avec accusé de réception.

ARTICLE 2 : RESPONSABILITE DES DIFFERENTES PARTIES

Commune :

Elle veille à la bonne exécution de la présente convention.

Le Maire est le garant du respect de la réglementation en matière de sécurité pour les personnes intervenant sur sa commune (agents municipaux ou salariés des entreprises intervenantes).

Le Maire doit prendre les décisions concernant les tâches à réaliser sur le terrain et coordonner le personnel en liaison étroite avec l'entreprise.

Entreprise :

Le Maire désigne comme référent le chef d'entreprise Mr représentant légal de l'entreprise pour la durée de la présente convention.

L'entreprise doit, en liaison étroite avec la commune, coordonner le personnel sur le terrain. Il doit savoir à tout moment, qui travaille et où.

ARTICLE 3 : ENGAGEMENT DE L'ENTREPRISE

L'entreprise s'engage à mettre à disposition le matériel et le personnel qualifié pour la commune de Cavalaire-sur-Mer conformément aux dispositions de la présente convention.

ARTICLE 4 : DEFINITION DES INTERVENTIONS DE L'ENTREPRISE

L'entreprise participera :

- ☐ au déneigement des routes ;
- ☐ au déblaiement des déchets non dangereux ;
- ☐ autre :

suite à l'ordre de la commune.

ARTICLE 5 : REMUNERATION DU SERVICE PAR LA COMMUNE

La commune fait le choix du mode de rémunération de l'entreprise :

- ☐ forfait de l'intervention€ (HT)
- ☐ sur présentation de la facture fournie par l'entreprise (dépendra du matériel et du type d'intervention.

Ces prix sont fermes et non révisables durant toute la durée de la convention.

ARTICLE 6 : REGLEMENT DE L'ENTREPRISE PAR LA COMMUNE

La commune s'acquitte des sommes dues à l'entreprise. Les factures sont établis en.....exemplaires au numéro de compte à créditer figurant sur le RIB joint.

ARTICLE 7 : DOCUMENTS CONTRACTUELS A FOURNIR

- ☐ la copie du rapport de conformité du matériel et des véhicules intervenants ;
- ☐ la copie des titres d'habilitations du personnel intervenant ;
- ☐ la copie des titres d'autorisations de conduite des véhicules de chantier ;
- ☐ autre :

ARTICLE 8 : RESPONSABILITE

L'entreprise :

- s'engage sur l'honneur à ne faire intervenir pour l'exécution des tâches définies par le présent contrat que du personnel titulaire des habilitations nécessaires.
- s'engage sur l'honneur à n'utiliser que du matériel ayant fait l'objet par un organisme agréé des visites annuelles obligatoires.



La présente convention est établie en trois exemplaires pour :

- M. le Préfet ;
- M. le Maire ;
- M. le Directeur de l'entreprise.

Fait à, le / /

Le Maire de

cachet & signature

L'entreprise

cachet & signature

	Plan Communal de Sauvegarde de la commune du GUA Convention de mise à disposition de denrées alimentaires	Fiche F-9
---	--	----------------------------

Entre :
 La Mairie de..... et
 L'entreprise :

Entre les soussignés :
 Monsieur, Maire de, désigné dans la présente convention sous le terme « commune ».
 Et
 Monsieur, directeur de l'entreprise chargée par la présente convention de mettre à disposition les denrées alimentaires nécessaires à la commune pour l'aider dans les actions de ravitaillement temporaire de personnes dans le cas de la gestion d'un évènement exceptionnel nécessitant le déclenchement du Plan Communal de Sauvegarde, désignée dans la présente convention sous le terme « entreprise ».

Il est exposé ce qui suit :
 Les parties ci-dessus désignées s'engagent à respecter scrupuleusement les termes de la convention.

ARTICLE 1 : OBJET ET DUREE DE LA CONVENTION

La présente convention a pour objet de définir les dispositions techniques, financières et administratives relatives à la mise à disposition de denrées alimentaires pour la commune en cas de force majeure.
 Cette convention prend effet à compter du / / et prend fin le / /
 Elle peut être résiliée par l'une ou l'autre des parties, dans l'hypothèse du non-respect des obligations qu'elle impose, résiliation à notifier par lettre recommandée avec accusé de réception.

ARTICLE 2 : RESPONSABILITE DES DIFFERENTES PARTIES

Commune :
 Elle veille à la bonne exécution de la présente convention.
 Entreprise :
 Le Maire désigne comme référent le responsable Mr représentant légal de l'entreprise pour la durée de la présente convention.

ARTICLE 3 : ENGAGEMENT DE L'ENTREPRISE

L'entreprise s'engage à mettre à disposition les denrées alimentaires pour la commune de conformément aux dispositions de la présente convention.

ARTICLE 4 : DEFINITION DES DENREES MISES A DISPOSITION PAR L'ENTREPRISE

L'entreprise pourra mettre à disposition :

- ☐ des packs d'eau ;
- ☐ du pain et le nécessaire pour réaliser des sandwiches ;
- ☐ du café, thé et autres boissons chaudes ;
- ☐ autres :

suite à l'ordre de la commune.

ARTICLE 5 : REMUNERATION DU SERVICE PAR LA COMMUNE

La commune fait le choix du mode de rémunération de l'entreprise :

☐ sur présentation de la facture par l'entreprise (dépendra des denrées mises à disposition)

ARTICLE 6 : REGLEMENT DE L'ENTREPRISE PAR LA COMMUNE

La commune s'acquitte des sommes dues à l'entreprise. Les factures sont établies en.....exemplaires au numéro de compte à créditer figurant sur le RIB joint.



La présente convention est établie en trois exemplaires pour :

- M. le Préfet ;
- M. le Maire ;
- M. le Directeur de l'entreprise.

Fait à, le / /

Le Maire de

cachet & signature

L'entreprise

cachet & signature



**Plan Communal de Sauvegarde de la
commune du GUA
Questionnaire entreprises
exploitations agricoles**

**Fiche
F-11**

DATE :

HEURE :

1/. Identification de l'établissement :

2/. Domaine d'activité :

3/. Nom et Prénom de la personne contactée :

4/. Demander à la personne de désigner au sein de l'établissement une personne qui reste à l'écoute de la radio (Fréquence, station) et qui réponde au téléphone.

5/. Combien de personnes sont présentes ? :

6/. Combien de personnes ont des difficultés pour se déplacer ? :

7/. Combien y a t'il de femmes enceintes ? :

8/. Combien y a t'il d'enfants ? :

9/. Combien y a t'il d'animaux et de quel type ? :

10/. Quelles substances susceptibles de porter atteinte à l'environnement sont utilisées dans l'entreprise ? Quelle quantité ? :

11/. Y a t'il des contraintes liées au fonctionnement de l'activité (élevage, process de fabrication ne pouvant être interrompu, ...) ? :

12/. Si une mesure de mise à l'abri est préconisée, demander à votre interlocuteur de couper les centrales de traitement d'air et les ventilations.

13/. Transmettre les coordonnées du P.C.C.



**Plan Communal de Sauvegarde de la
commune du GUA
Questionnaire établissements
scolaires – garde d'enfants**

**Fiche
F-12**

DATE :

HEURE :

1/. Identification de l'établissement :

2/. Nom et Prénom de la personne contactée :

3/. Demander à la personne de désigner au sein de l'établissement une personne qui reste à l'écoute de la radio (Fréquence, station) et qui réponde au téléphone.

4/. Combien de personnes sont présentes ? :

5/. Combien de personnes ont des difficultés pour se déplacer ? :

6/. Combien y a t'il de femmes enceintes ? :

7/. Combien y a t'il d'enfants ? Tranches d'âge ? :

.....
.....
.....
.....
.....

8/. Si une mesure de mise à l'abri est préconisée, demander à votre interlocuteur de couper les centrales de traitement d'air et les ventilations.

9/. Demander au personnel de l'Etablissement de regrouper si possible les enfants.

10/. Transmettre les coordonnées du P.C.C.



Plan Communal de Sauvegarde de la commune du GUA
Bilan d'enquête E.R.P., entreprises, accueil enfants

Fiche
F-13

Date et heure de l'appel	Etablissement	Nom Prénom personne contactée	Nbre personnes dans établissement	Détail du nombre total de personne			Observations (substances particulières + quantités, contraintes particulières,...)
				Nbre personnes à mobilité réduite	Nbre femmes enceintes	Nbre Enfants	



Plan Communal de Sauvegarde de la commune du GUA

Fiche alerte préventive référent village

Fiche
F-14

Intervenants :

N° portable :

Tâches

- 1 Délivrer le message d'alerte dans chaque foyer
- 2 Noter le nombre d'occupants présents dans l'habitation
- 3 Inviter à mettre en sécurité les biens et déplacer les véhicules hors d'atteinte de l'eau (si inondation)
- 4 Inviter à relire le Document d'information (DICRIM) remis précédemment pour :
 - retrouver les sources d'information sur l'évolution de la situation
 - retrouver les conseils et consignes de sécurité
 - se préparer à évacuer si l'ordre est donné
- 5 Compléter ce tableau et le remettre à un responsable des opérations communales (PCC)

Adresse	NOM référent foyer	Nombre d'occupants			Alertés À ... h	N° tel	Observations
		Adultes	Enfants	Fragiles			Par exemple : besoin d'aide, personne à contacter, animaux ...

Adresse	NOM référent foyer	Nombre d'occupants			Alertés À ... h	N° tel	Observations
		Adultes	Enfants	Fragiles			Par exemple : besoin d'aide, personne à contacter, animaux ...

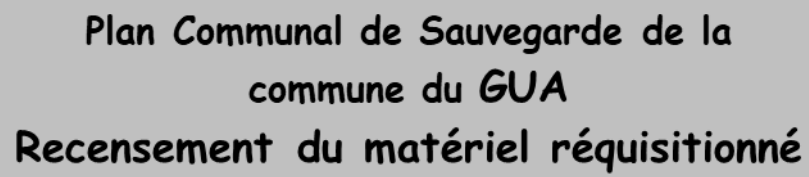

Fiche F-15

[illegible]

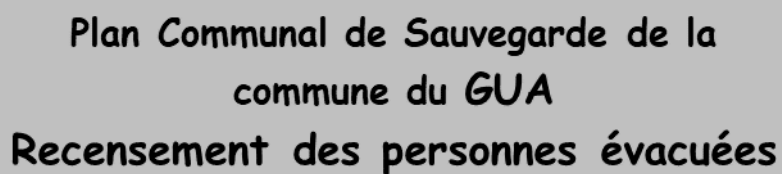

Fiche F-16

[illegible]



Plan Communal de Sauvegarde de la commune du GUA
Recensement des personnes arrivant au centre d'accueil

Fiche
F-17

Date et heure d'arrivée	Nom, prénom, âge	Adresse	Observation (santé,...)	Date et heure de sortie

SYNTHESE

Certains risques (notamment les inondations) peuvent générer la production de déchets divers, qu'il convient pour la commune (avec l'aide de services extérieurs) de gérer. Cette fiche permet au Maire d'avoir un support pour la gestion de ces déchets.

SYNTHESE DES ACTIONS A MENER PAR LA COMMUNE

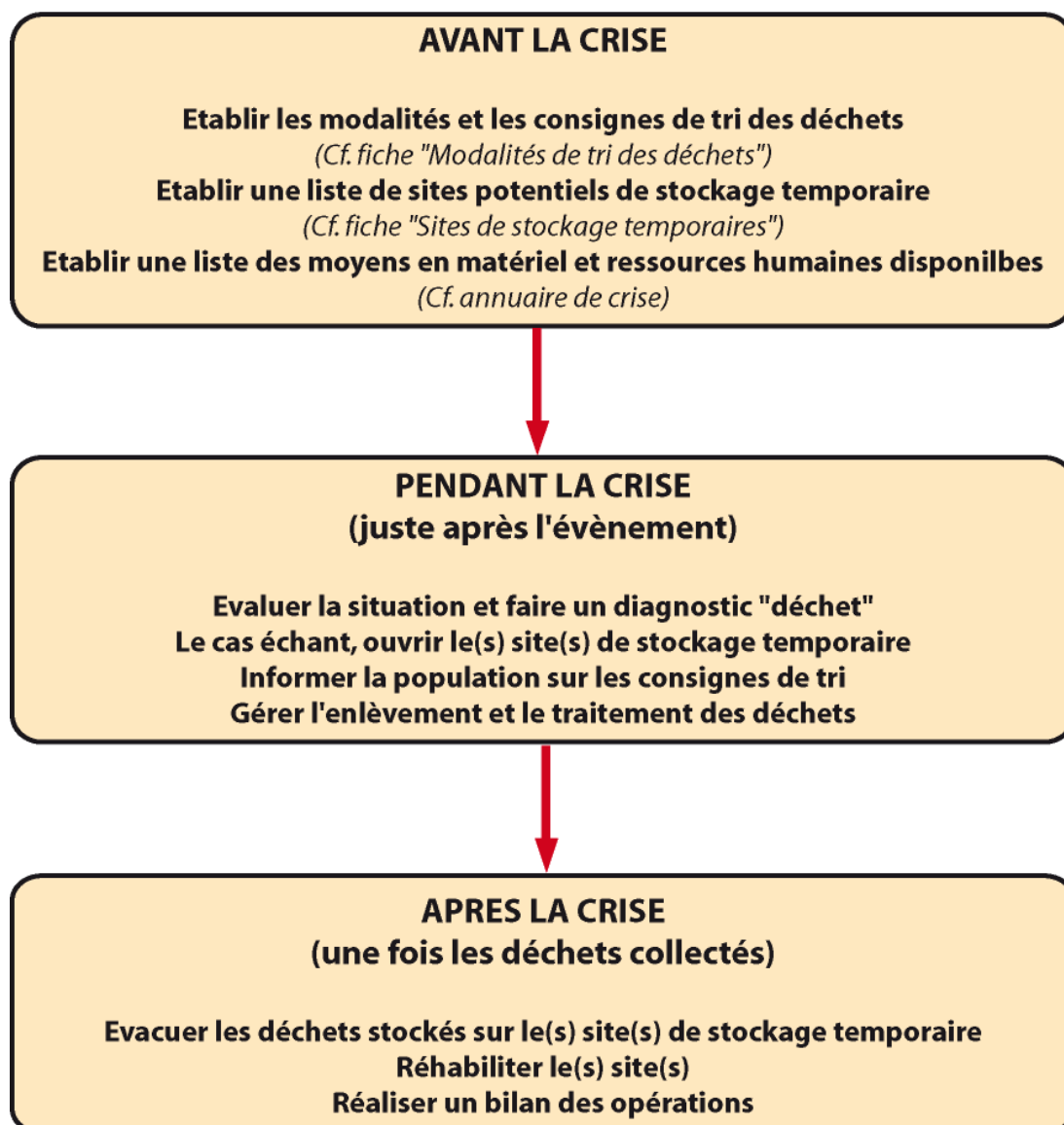

TYPE DE DECHETS SELON LES PHENOMENES

Les types de déchets prévisibles selon le type de catastrophe	Inondation	Tornado et fort vent	Séisme
Végétaux			
Gravats			
Mobilier et petits équipements			
Déchets dangereux dont ceux des ménages			
DEEE			
Sols, boues, sables			
Véhicules et citernes			
Déchets putrescibles			

MODALITES DE TRI DES DECHETS

Différents types de déchets seront présents suite à une inondation, aussi il est important que les habitants de la commune, les commerces, les entreprises, les touristes, ... soient au courant de la façon dont ils doivent trier les déchets dus à une inondation. Cette fiche présente les différents types de déchets et la manière dont ils doivent être triés. Elle peut être distribuée telle qu'elle aux personnes concernées.

Déchets	Consignes de présentation et de tri des déchets
DEEE (Déchets d'Équipements Electriques et Electroniques) : téléviseurs, appareils électroménagers	Trier spécifiquement - Enlever au maximum la boue A conserver chez soi Attendre instruction de la commune
Meubles divers	Trier spécifiquement - Enlever au maximum la boue A conserver chez soi Attendre instruction de la commune
Déchets putrescibles (denrées alimentaires, etc.)	Evacuer directement
Déchets dangereux	Trier spécifiquement – A conserver chez soi Les déchets dangereux seront rassemblés dans des sacs distribués par le personnel communal Attendre instruction de la commune
Déchets verts	Trier spécifiquement Evacuer directement
Bois	Trier spécifiquement Evacuer directement
Boues de nettoyage	Evacuer directement
Gravats	Evacuer directement
Véhicules hors d'usage	Evacuer directement
Carcasses d'animaux	Trier spécifiquement Attendre instruction de la commune

Une fois ces déchets triés, la commune doit (pour certains types de déchets) s'occuper de les évacuer vers des lieux spécifiques. Pour ce faire, voici les grandes consignes qui peuvent être appliquées pour chaque type de déchets.

Déchets	Evacuation des déchets
DEEE (Déchets d'Équipements Electriques et Electroniques) : téléviseurs, appareils électroménagers	Collecte des déchets par l'EPCI Apport des déchets en déchèterie ou sur les sites de stockage temporaire
Meubles divers	Collecte des déchets par l'EPCI Apport des déchets en déchèterie ou sur les sites de stockage temporaire
Déchets putrescibles (denrées alimentaires, etc.)	Collecte des déchets par l'EPCI Mise à disposition d'une benne Apport sur sites de stockage temporaire
Déchets dangereux	Distribution de sacs pour le conditionnement de ces déchets Collecte des déchets par l'EPCI Apport des déchets en déchèterie ou sur les sites de stockage temporaire
Déchets verts	Collecte des déchets par l'EPCI Mise à disposition d'une benne Apport sur sites de stockage temporaire
Bois	Collecte des déchets par l'EPCI Mise à disposition d'une benne Apport sur sites de stockage temporaire
Boues de nettoyage	Collecte des déchets par l'EPCI Mise à disposition d'une benne Apport sur sites de stockage temporaire
Gravats	Collecte des déchets par l'EPCI Mise à disposition d'une benne Apport sur sites de stockage temporaire
Véhicules hors d'usage	Appel d'un démolisseur agréé Apport sur sites de stockage temporaire
Carcasses d'animaux	Appel d'un équarisseur

SITES DE STOCKAGE PROVISOIRE

Certains types de déchets (déchets verts, bois, boues de nettoyage, gravats, véhicules) peuvent être stockés provisoirement sur la commune le temps de convenir avec les instructions compétentes (EPCI collecte) d'un lieu de récupération et de traitement. Une fois le site de stockage temporaire choisi sur la commune, le tableau suivant sera à renseigner afin d'avoir toutes les clés en main le jour de l'évènement. Plusieurs sites peuvent être choisis sur une même commune.

SITE XXXX	
Propriétaire du site	Nom et coordonnées
Localisation	Adresse précise – plan d'accès Extrait de localisation sur carte IGN
Description initiale du site	Faire un état initial du site et des alentours du site (avant le premier dépôt des déchets)
Type d'installation de stockage	Classement du site : Site d'entreposage primaire / entreposage intermédiaire / entreposage lourd
Autorisation du site	Obtention de l'accord du propriétaire (autorisation préalable ou lors de la crise) Obtention de l'autorisation auprès de la DREAL : Rendre opérationnelles l'installation de stockage temporaire en coordination avec la DREAL
Responsabilité de l'exploitation du site	Nom responsable : Maire ? Responsable exploitation du site : à définir : commune,...
Spécificités du site	Plan de fonctionnement du site : schéma des différentes zones, voies de circulation etc. Catégories de déchets acceptés – Origines des déchets Zones utilisées pour le stockage : à délimiter Volume max – hauteur max à respecter,... Délimitation du site – délimitation des zones de stockage : règle à prévoir avec propriétaire du terrain.
Exploitation du site	Modalités d'organisation de la gestion des déchets – Tri sur site des différentes catégories de déchets (gravats, déchets verts, DEEE, etc.) Modalités d'ouverture – personnes autorisées à venir sur le site, etc. Se référer à l'arrêté type rubrique n°2719
Evacuation des déchets	Modalités d'évacuation des déchets
Fin d'exploitation du site	Restauration du site et des alentours du site à leur état initial : enlèvement des derniers déchets, nettoyage et décapage pour éliminer toutes les couches polluées et les poches d'accumulation Fermeture du site – Bilan des déchets réceptionnés et évacués. Diagnostic pollution du site à réaliser par un organisme tiers ; le cas échéant, proposition de travaux de dépollution à effectuer. Remise en état dans un délai de deux mois maximum après fermeture



Plan Communal de Sauvegarde de la commune du GUA

Schéma de la procédure d'indemnisation dans le cas de catastrophes naturelles

Fiche
F-19

Schéma de la procédure d'indemnisation dans le cas de catastrophes naturelles

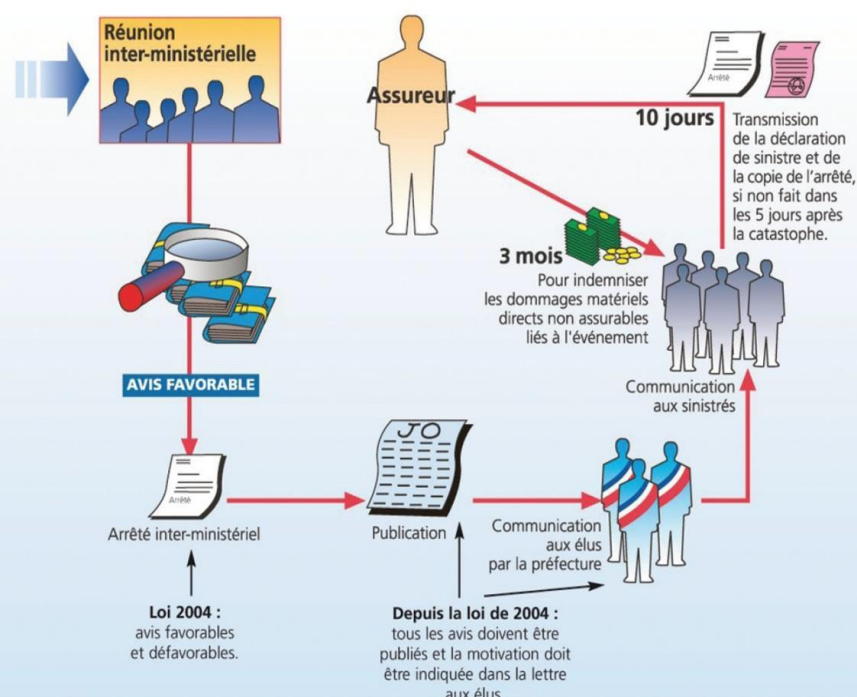
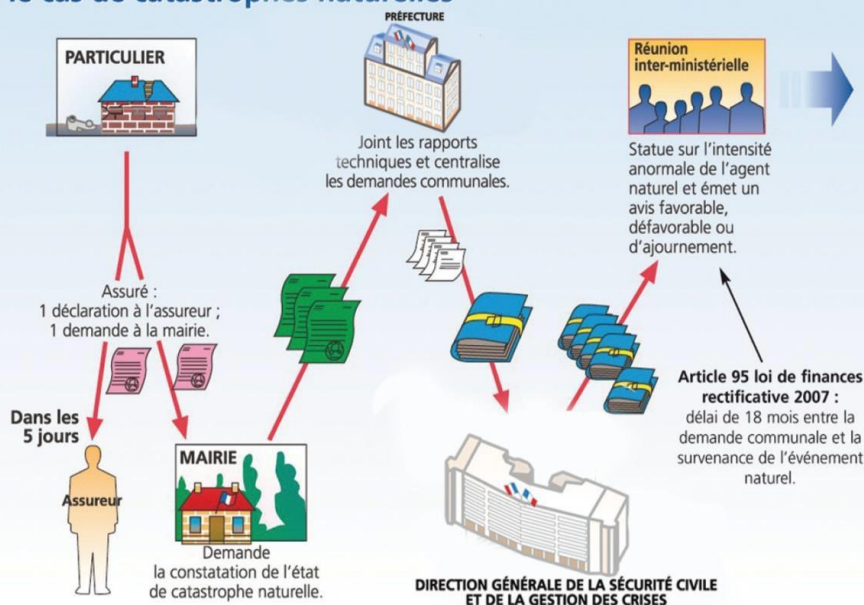

	<p>Plan Communal de Sauvegarde de la commune du GUA</p> <p>Réalisation d'un retour d'expérience</p>	<p>Fiche F-20</p>
---	---	------------------------------

Le rapport de retour d'expérience doit être systématiquement réalisé après un événement (ou un exercice). Il a pour objectif de revenir sur l'organisation et la mise en place des moyens de sauvegarde lors d'une crise. Il permet ainsi de relever les dysfonctionnements et par la suite de trouver des solutions pour éviter de faire les mêmes erreurs.

Ce compte rendu est donc nécessaire pour le bon déroulement des gestions de crise futures mais aussi permet d'avoir une bonne connaissance de l'outil PCS.

Pour cela nous vous proposons une méthodologie afin de réaliser au mieux ce rapport de retour d'expérience.

OBJECTIF DU RETOUR D'EXPERIENCE :

MISE EN OEUVRE

Partager une vision globale de l'événement et renforcer les liens entre les cellules :

- Repérer les points positifs ;
- Identifier les points négatifs et proposer les axes d'amélioration ;
- Reconnaître le travail de chacun ;
- Valoriser l'expérience acquise pour la gestion des événements futurs ;
- Multiplier les enseignements tirés et sensibiliser les acteurs potentiels.

Méthodologie générale :

- Définir un calendrier de réalisation (pour prévenir chaque cellule de la date des réunions en sachant que chacune de celle-ci doivent se venir munis des documents indiqués dans leur livret opérationnel) ;
- Prévoir la méthode de collecte, de tri et d'analyse des informations ;
- Préparer un document de synthèse et la réunion de partage ;
- Animer de façon neutre et organiser la réunion.

Restitution du rapport du retour d'expérience :

- Restituer le retour d'expérience en le formalisant sous forme de compte-rendu de réunion ou de rapport ;
- Mettre en œuvre les décisions d'amélioration prises au cours du retour d'expérience et instituer un suivi de cette mise en œuvre ;
- Faire connaître le retour d'expérience à l'extérieur (publication, Internet, ...).

AVANT LA REUNION

Déterminer de la date de la réunion.

Une semaine à quinze jours avant la réunion :

- prévenir les différentes cellules de la date de la réunion ;
- chacune des cellules doit faire parvenir à la secrétaire une copie des documents et fiches rapports complétés lors de l'évènement.

La secrétaire doit recenser l'ensemble des informations pour pouvoir commencer le rapport :

- main courante ;
- schéma d'alerte (complété et en faisant apparaître les dates et heures) ;
- fiches support de pré-retour d'expérience des différentes cellules (complétés) ;
- les communiqués de presse ;
- photographies de dégâts ;
- revue de presse relatant des faits ;
- compte rendu des interviews de terrains ; ...

Etablir une chronologie à l'aide des documents. Cela va permettre de donner un fil conducteur à la réunion de débriefing.

PENDANT LA REUNION

La secrétaire anime la réunion de débriefing. Elle suit la chronologie mise en place. Cette réunion permet à chaque acteur de visualiser l'histoire de l'évènement. Elle se déroule de la manière suivante :

- contexte de survenue de l'évènement source ;
- description chronologique de l'évènement ;
- analyse de l'évènement du point de vue technique / humain ;
- analyse des mesures de gestion prises ;
- proposition de pistes d'amélioration.

Remplir les tableaux de dysfonctionnement :

Tableau sur les aspects matériels

OBJET DE DYSFONCTIONNEMENT	OBSERVATION SUR LE DYSFONCTIONNEMENT	RESOLUTION DU PROBLEME	DATE DE RESOLUTION DU PROBLEME
<i>Ex : voiture</i>	<i>Ne démarre pas</i>	<i>Oui</i> <i>Intervention d'un</i> <i>garagiste</i>	<i>..... / /</i>

Tableau sur les aspects humains

OBJET DE DYSFONCTIONNEMENT	OBSERVATION SUR LE DYSFONCTIONNEMENT	RESOLUTION DU PROBLEME	DATE DE RESOLUTION DU PROBLEME
<i>Ex : Responsable de la cellule population</i>	<i>Absent</i>	<i>Oui</i> <i>Mise en place de personne de remplacement</i>	<i>..... / /</i>

APRES LA REUNION

Le compte rendu doit faire apparaître :

- le nom du département ;
- le nom de la commune ;
- sa population ;
- sa superficie ;
- les acteurs présents lors de la gestion de crise et leurs fonctions ;
- la durée de la crise ;
- le jour d'apparition de l'évènement ;
- chronologie de l'évènement (des signaux d'alerte, de l'organisation mise en place pour répondre à l'évènement) ;
- les points forts et points faibles de la gestion de l'évènement ;
- les difficultés rencontrées (y compris en termes d'acteurs) et des éléments de surprise en analysant quels ont été les facteurs de blocage ;
- les mises en œuvre des décisions d'amélioration prises au cours du retour d'expérience.

Par la suite, l'ensemble des documents de la gestion de crise sera archivé ainsi que le rapport de retour d'expérience. Ainsi la mairie conservera une mémoire des événements survenus dans la commune.

	<p align="center">Plan Communal de Sauvegarde de la commune du GUA Protocole Alerte SMS</p>	<p align="center">Fiche F-21</p>
---	--	---

I. Se connecter sur le site :

contact-everyone.orange-business.com

Identifiant :

Mot de passe :

Identifiant et mot de passe uniquement inscrits sur le document dans la boîte PCS.

II. Ecrire le message ou choisir le message parmi ceux préenregistrés

III. Sélectionner le ou les groupes destinataires (élus, écoles, administrés)

IV. Envoyer